

CLAVE	ESTANCIA	SUPERFICIE ÚTIL (m²)	Ø DEL CIRCULO (m)	ALTURA LIBRE (m)	SUP. ÚTIL (m²)	SUP. VENT. (m²)
-------	----------	----------------------	-------------------	------------------	----------------	-----------------

EDIFICIO A

PLANTA BAJA

Re	Recepción	35.54	> 0,80	2,50	15,62	3,90
B-P	Baños públicos	14,98	> 1,50	2,30	1,28	1,28
D2-min	Dormitorio minusválidos	15,12	> 2,40	2,50	1,00	1,00
B-min	Baño minusválidos	6,72	> 1,50	2,30	forz.	forz.
E	Sala de estar	39,15	> 2,40	3,00	15,62	3,90
Lv	Lavandería	15,90	> 0,80	2,30	forz.	forz.
K-B	Cocina y buffet	34,40	> 2,40	2,49	3,83	3,83
C	Comedor	14,58	> 2,40	2,49	6,92	6,92
Al	Almacén	6,85	> 0,80	2,30	forz.	forz.
Di-1	Distribuidor 1	4,80	> 0,80	2,50	forz.	forz.
B-1	Baño 1	5,17	> 1,40	2,30	forz.	forz.
S-C-K-1	Sala-comedor_cocina	31,90	> 2,40	2,40	2,65	2,65
D2-1	Dormitorio 1	17,50	> 2,40	2,50	1,45	1,45
D2-2	Distribuidor 2	11,25	> 0,80	2,50	1,89	1,89
S-C-K-2	Sala-comedor_cocina-2	43,22	> 2,40	2,50	10,56	10,56
SUBTOTAL (m²)		161,81				

PLANTA PRIMERA

D2-3	Dormitorio 3	14,25	> 2,40	2,50	2,46	2,46
B-3	Baño 3	4,94	> 1,40	2,30	3,48	1,63
D2-4	Dormitorio 4	11,59	> 2,40	2,50	1,83	1,83
B-4	Baño 4	3,92	> 1,40	2,30	forz.	forz.
D2-5	Distribuidor 3	5,46	> 0,80	2,50	-	-
D2-6	Dormitorio 6	16,52	> 2,40	2,50	1,44	1,44
B-6	Baño 6	7,15	> 1,40	2,30	0,60	0,60
D2-5	Dormitorio 5	13,12	> 2,40	2,50	1,83	1,83
B-5	Baño 5	5,34	> 1,40	2,30	0,60	0,60
E-2	Estor 2	10,14	> 2,40	2,50	3,20	3,20
B-7	Baño 7	6,75	> 1,40	2,30	forz.	forz.
D2-7	Dormitorio 7	12,80	> 2,40	2,50	3,20	3,20
SUBTOTAL (m²)		92,43				
SUP. ÚTIL TOTAL VIVIENDA		254,24				

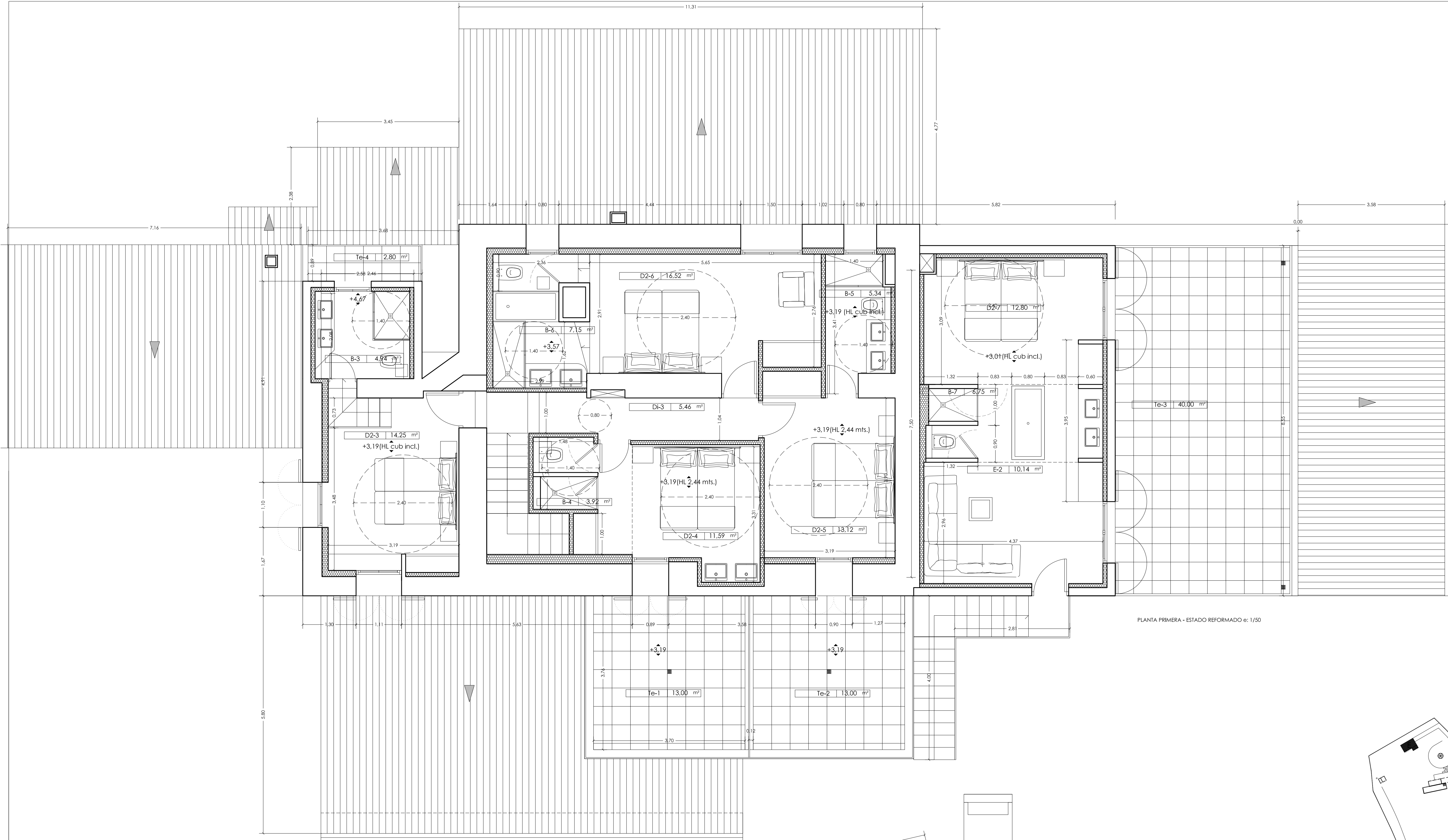

PLANTA PRIMERA - ESTADO REFORMADO e: 1/50

SUPERFICIES REFORMA Y AMPLIACIÓN - EDIFICIO A	
SUPERFICIE CONSTRUIDA	(m²)
P.Baja Vivienda SUPERFICIE CERRADA	417,27
P.Primeras Vivienda SUPERFICIE CERRADA	170,14
TOTAL Vivienda SUPERFICIE CERRADA	587,41
Volumen total vivienda (m³)	1.241,30

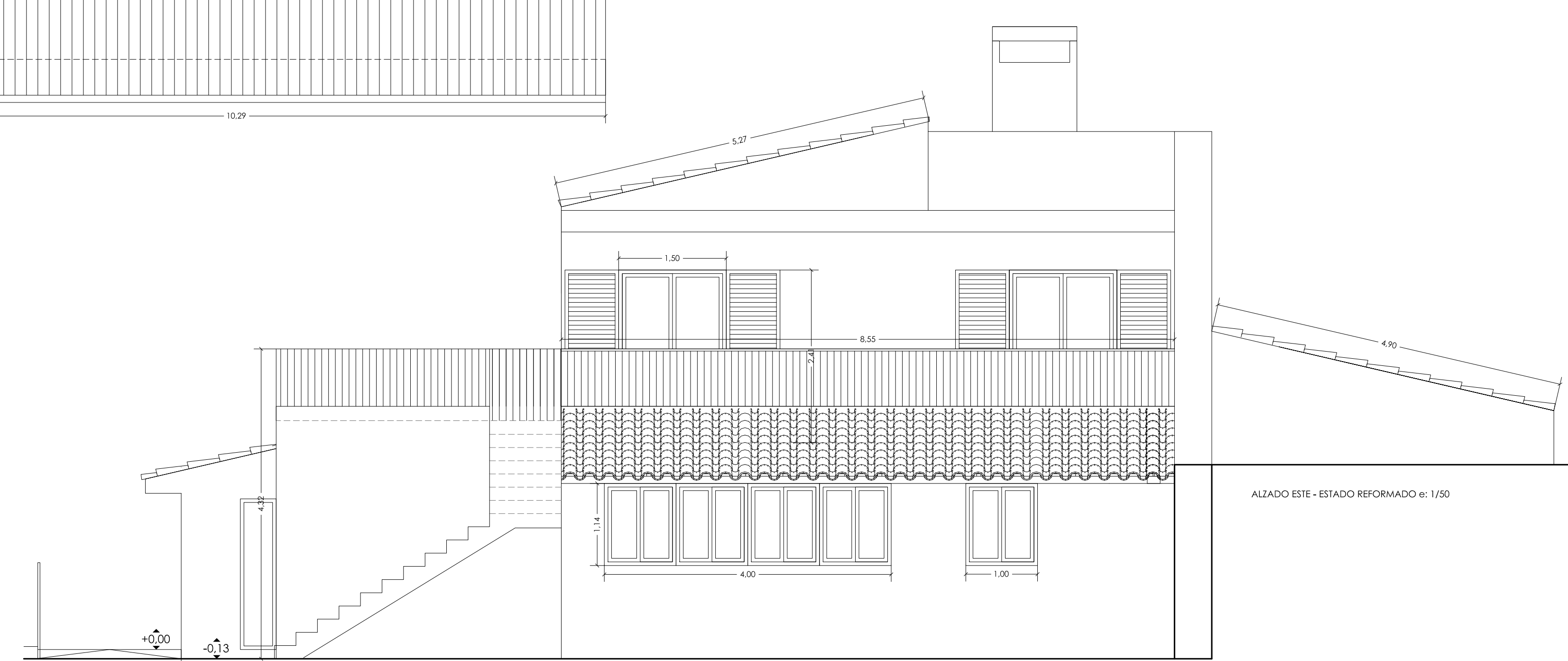

ALZADO ESTE - ESTADO REFORMADO e: 1/50

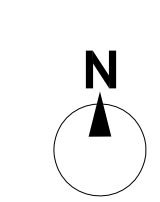

Prohibida la reproducción total o parcial, sea por el medio que sea sin permiso expreso del autor. Las obras no podrán iniciarse en tanto no se dispongan de las perceptivas licencias municipales de obras. Las medidas deberán ser verificadas en obra.

C/CAN VALERO N°38, LOCAL 6, 07011 PALMA DE MALLORCA
C.I.F. B- 07/737380; TLF.: +34 971 296 190/WWW.DINAMICAARQUITECTOS.ES

DA
DINÁMICA
ARQUITECTOS

PROYECTO BÁSICO Y EJECUCIÓN
REFORMA Y AMPL. DE VIVIENDA PARA AGROTURISMO
POLÍGONO 1, PARCELAS 143-182-183, PORRERES.

B+E
DISTRIBUCIONES

PLANO: ESTADO REFORMADO. EDIFICIO A - PLANTAS PRIMERA

ARQUITECTO: Raúl Amer Cárdenas.
Colegiado nº: 605.387 C.O.A.I.B.

NOV 2016

A1
1/50

06