

CLAVE	ESTANCIA	SUPERFICIE ÚTIL (m <sup>2</sup> )	Ø DEL CÍRCULO (m)	ALTURA LIBRE (m)	SUP. ÚTIL (m <sup>2</sup> )	SUP. VENT. (m <sup>2</sup> )
<b>EDIFICIO A</b>						
<b>PLANTA BAJA</b>						
Re	Recepción	35.54	> 0,80	2,50	15,62	3,90
B-P	Baños públicos	14.98	> 1,50	2,30	1,28	1,28
D2-min	Dormitorio minusválidos	15.12	> 2,40	2,50	1,00	1,00
B-min	Baño minusválidos	6.72	> 1,50	2,30	forz.	forz.
E	Sala de estar	39.15	> 2,40	3,00	15,62	3,90
Lv	Lavandería	15.90	> 0,80	2,30	forz.	forz.
K-B	Cocina y buffet	34.40	> 2,40	2,49	3,83	3,83
C	Comedor	14.58	> 2,40	2,49	6,92	6,92
Al	Almacén	6.85	> 0,80	2,30	forz.	forz.
Di-1	Distribuidor 1	4.80	> 0,80	2,50	forz.	forz.
B-1	Baño 1	5.17	> 1,40	2,30	forz.	forz.
S-C-K-1	Sala-comedor_cocina	31.90	> 2,40	2,40	2,65	2,65
D2-1	Dormitorio 1	17.50	> 2,40	2,50	1,45	1,45
Di-2	Distribuidor 2	11.25	> 0,80	2,50	1,89	1,89
S-C-K-2	Sala-comedor_cocina-2	43.22	> 2,40	2,50	10,56	10,56
<b>SUBTOTAL (m<sup>2</sup>)</b>		<b>297.08</b>				
<b>PLANTA PRIMERA</b>						
D2-3	Dormitorio 3	14.25	> 2,40	2,50	2,46	2,46
B-3	Baño 3	4.94	> 1,40	2,30	3,48	1,63
D2-4	Dormitorio 4	11.59	> 2,40	2,50	1,83	1,83
B-4	Baño 4	3.92	> 1,40	2,30	forz.	forz.
Di-3	Distribuidor 3	5.46	> 0,80	2,50	-	-
D2-6	Dormitorio 6	16.52	> 2,40	2,50	1,44	1,44
B-6	Baño 6	7.15	> 1,40	2,30	0,60	0,60
D2-5	Dormitorio 5	13.12	> 2,40	2,50	1,83	1,83
B-5	Baño 5	5.34	> 1,40	2,30	0,60	0,60
E-2	Estor 2	10.14	> 2,40	2,50	3,20	3,20
B-7	Baño 7	6.75	> 1,40	2,30	forz.	forz.
D2-7	Dormitorio 7	12.80	> 2,40	2,50	3,20	3,20
<b>SUBTOTAL (m<sup>2</sup>)</b>		<b>111.98</b>				
<b>SUP. ÚTIL TOTAL VIVIENDA</b>		<b>409.06</b>				

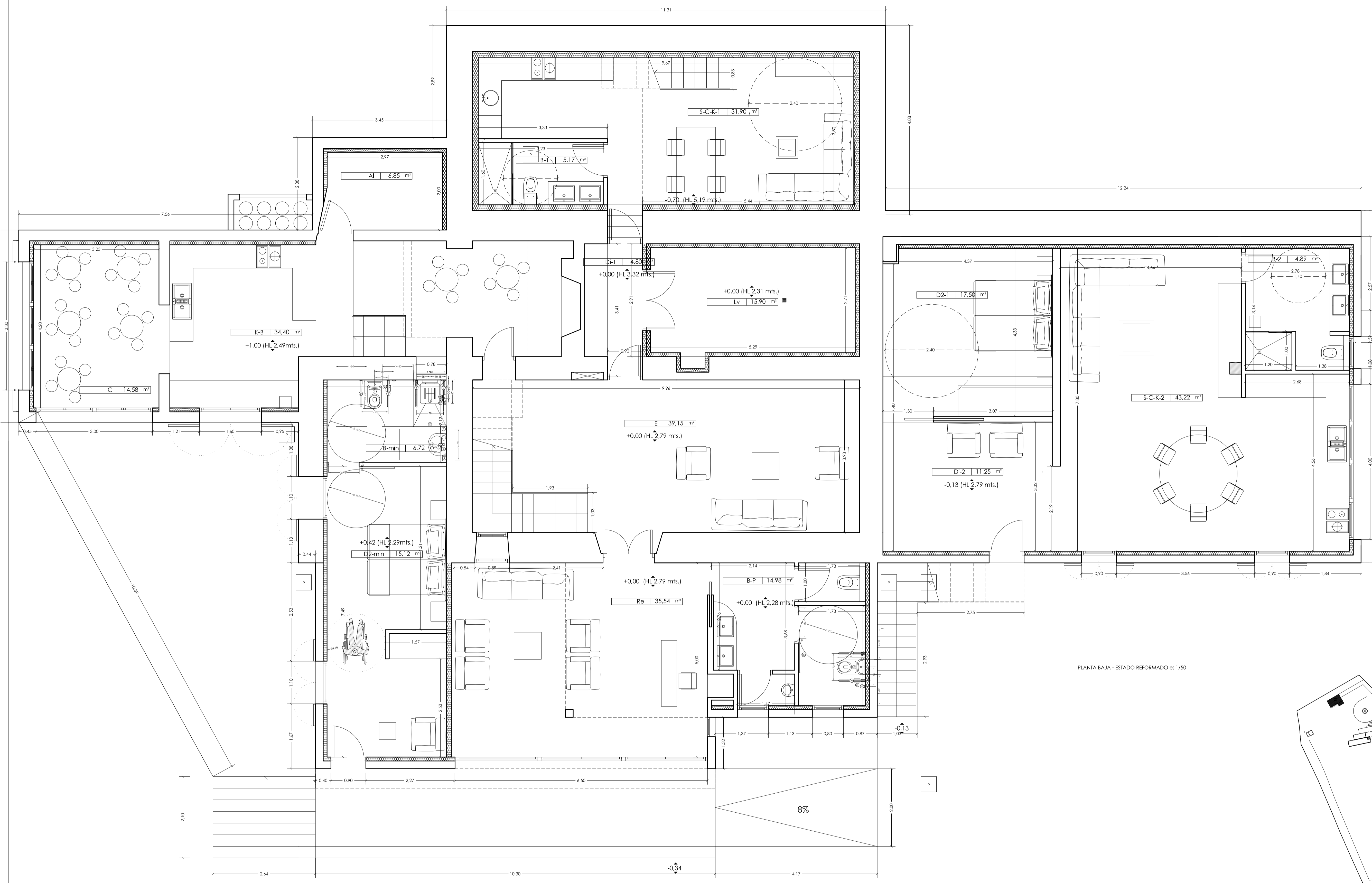

PLANTA BAJA - ESTADO REFORMADO e: 1/50

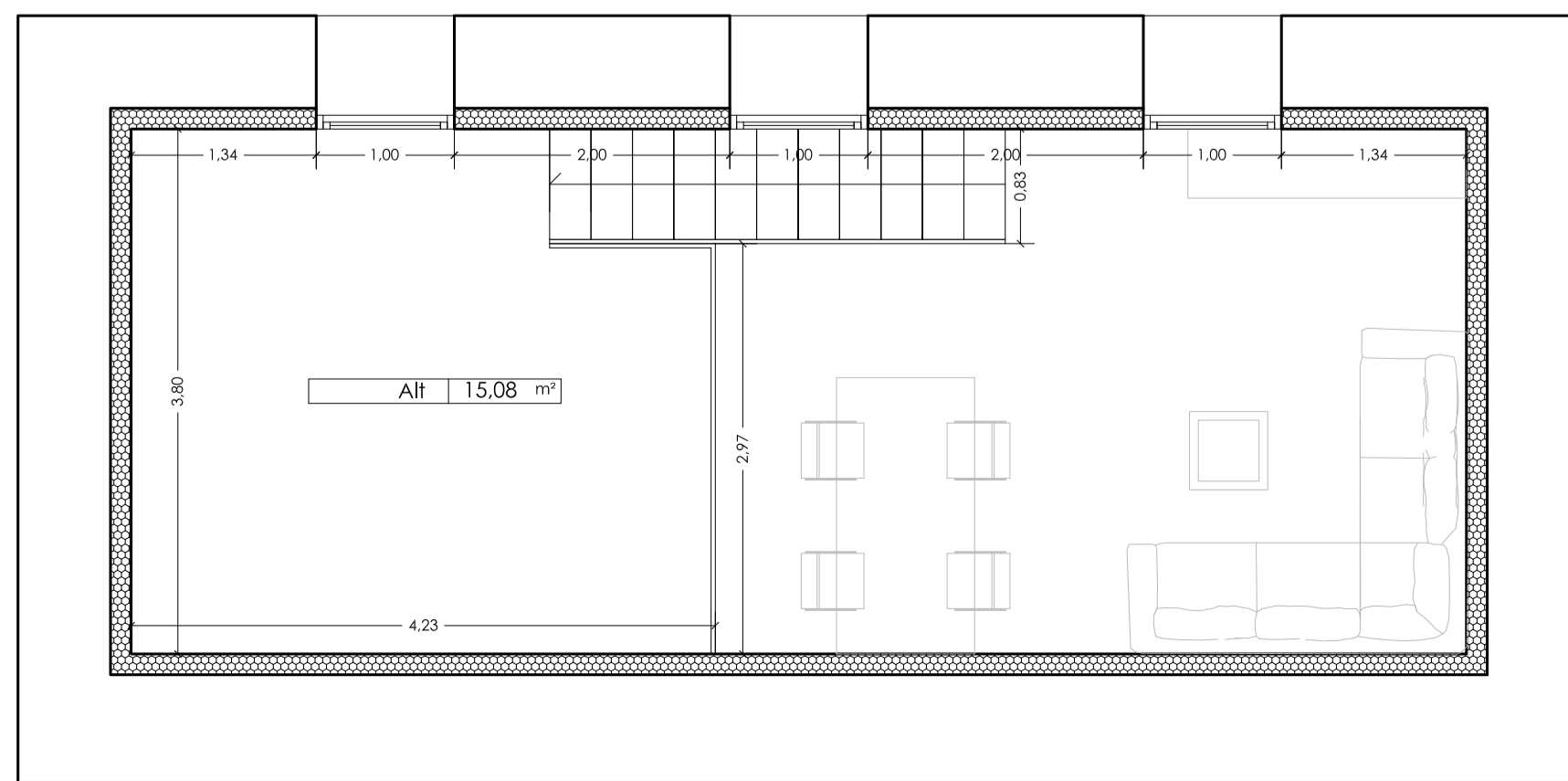

ALTILLO - APARTAMENTO POSADEROS e: 1/50

SUPERFICIES REFORMA Y AMPLIACIÓN - EDIFICIO A	
SUPERFICIE CONSTRUIDA	(m <sup>2</sup> )
P.Baja Vivienda SUPERFICIE CERRADA	407.00
P.Primera Vivienda SUPERFICIE CERRADA	170.00
<b>TOTAL Vivienda SUPERFICIE CERRADA</b>	<b>577.00</b>
Volumen total vivienda (m <sup>3</sup> )	1.241.30

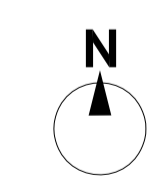

Prohibida la reproducción total o parcial, sea por el medio que sea sin permiso expreso del autor. Las obras no podrán iniciarse en tanto no se dispongan de las perceptivas licencias municipales de obras. Las medias deberán ser verificadas en obra.

C/CAN VALERO N°38, LOCAL 6, 07011 PALMA DE MALLORCA  
C.I.F. B-07/737380; TLF.: +34 971 296 190/WWW.DINAMICAARQUITECTOS.ES

**DA**  
DINÁMICA  
ARQUITECTOS

**PROYECTO BÁSICO Y EJECUCIÓN**  
**REFORMA Y AMPL. DE VIVIENDA PARA AGROTURISMO**  
POLÍGONO 1, PARCELAS 143-182-183, PORRERES.

PLANO: ESTADO REFORMADO. EDIFICIO A - PLANTAS BAJA

ARQUITECTO: Raúl Amer Cárdenas.  
Colegiado nº: 605.387 C.O.A.I.B.

NOV 2016

A1  
1/50

**B+E**  
DISTRIBUCIONES  
**05**