

PLANTA - ESTADO REFORMADO e: 1/50

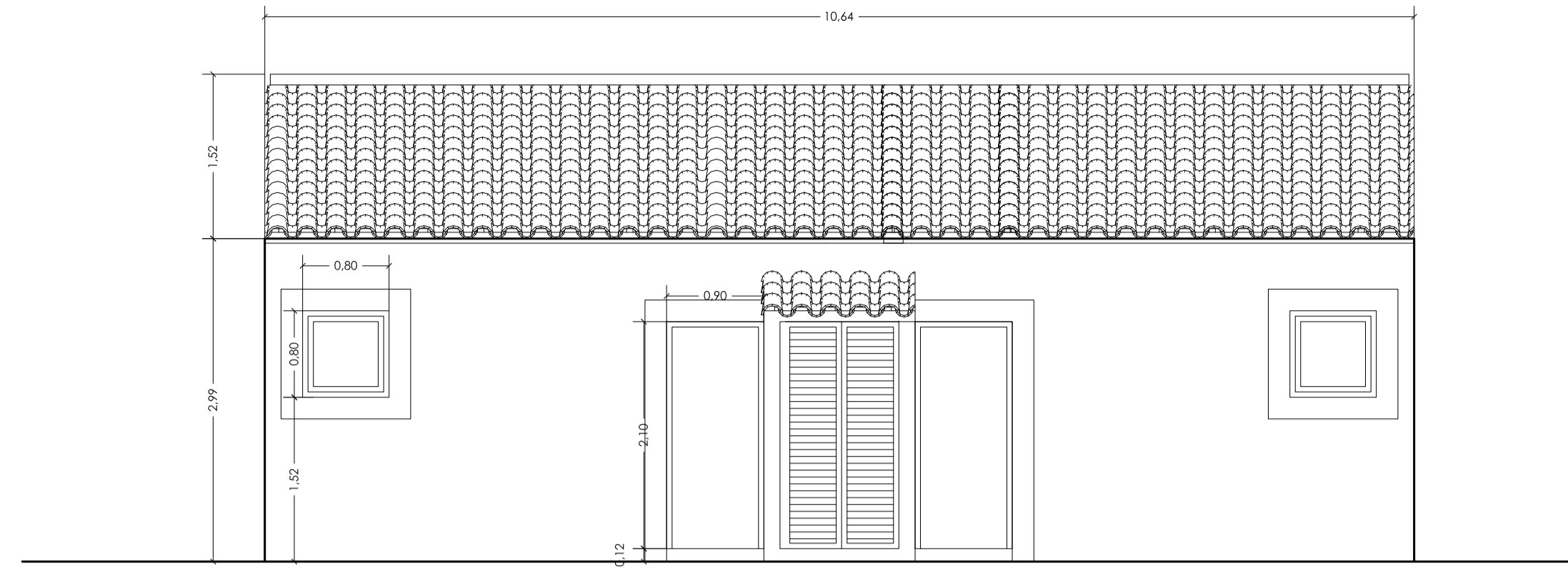

ALZADO ESTE - ESTADO REFORMADO e: 1/50

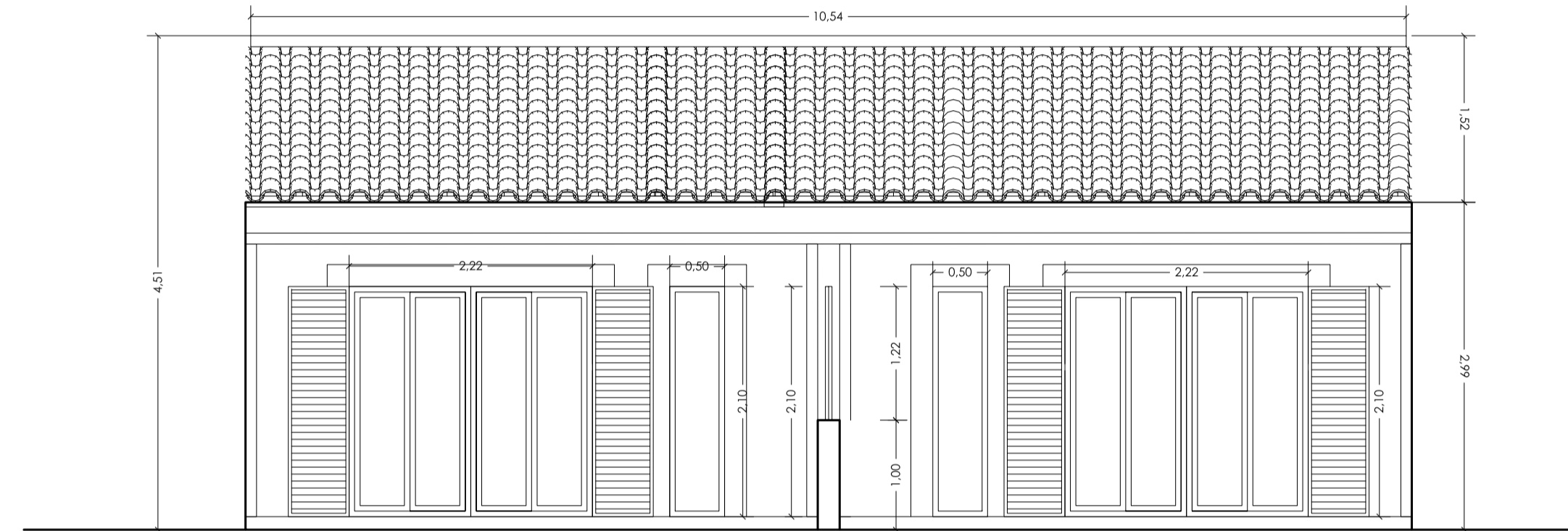

ALZADO OESTE - ESTADO REFORMADO e: 1/50

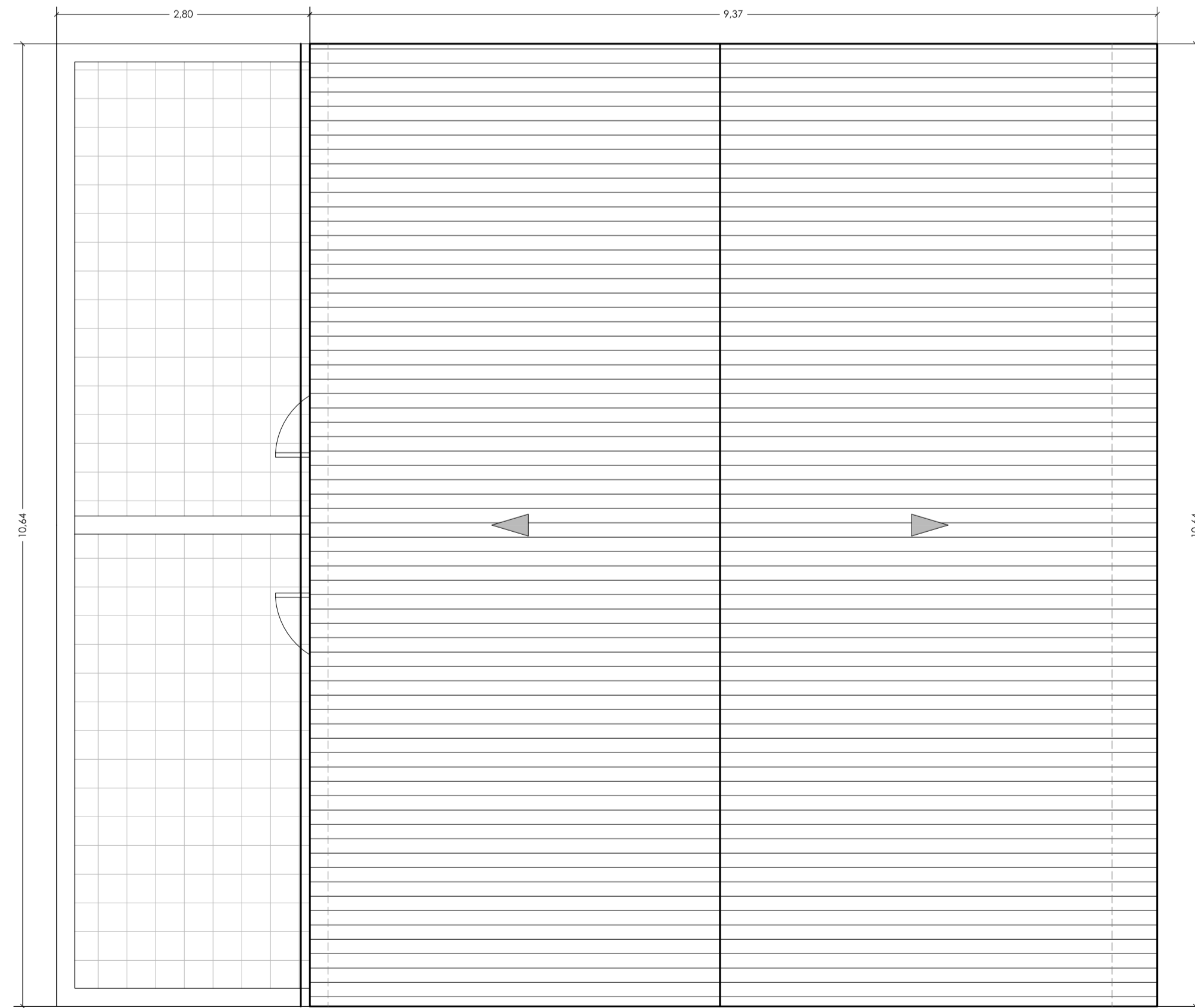

PLANTA CUBIERTA - ESTADO REFORMADO e: 1/50

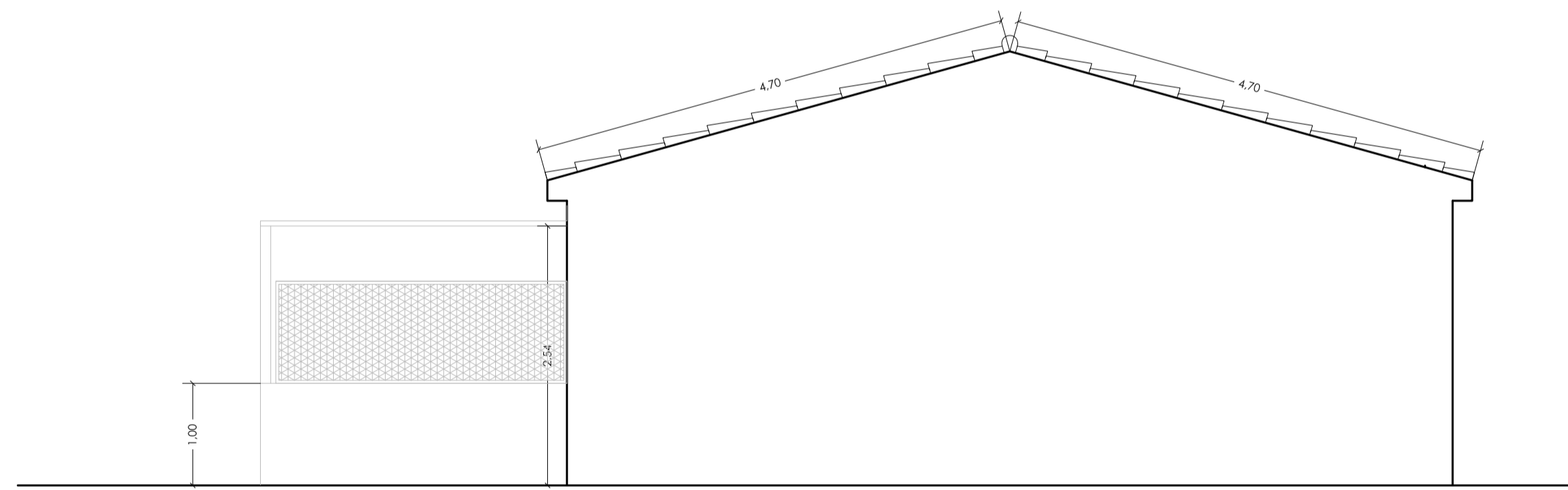

ALZADOS NORTE Y SUR - ESTADO REFORMADO e: 1/50

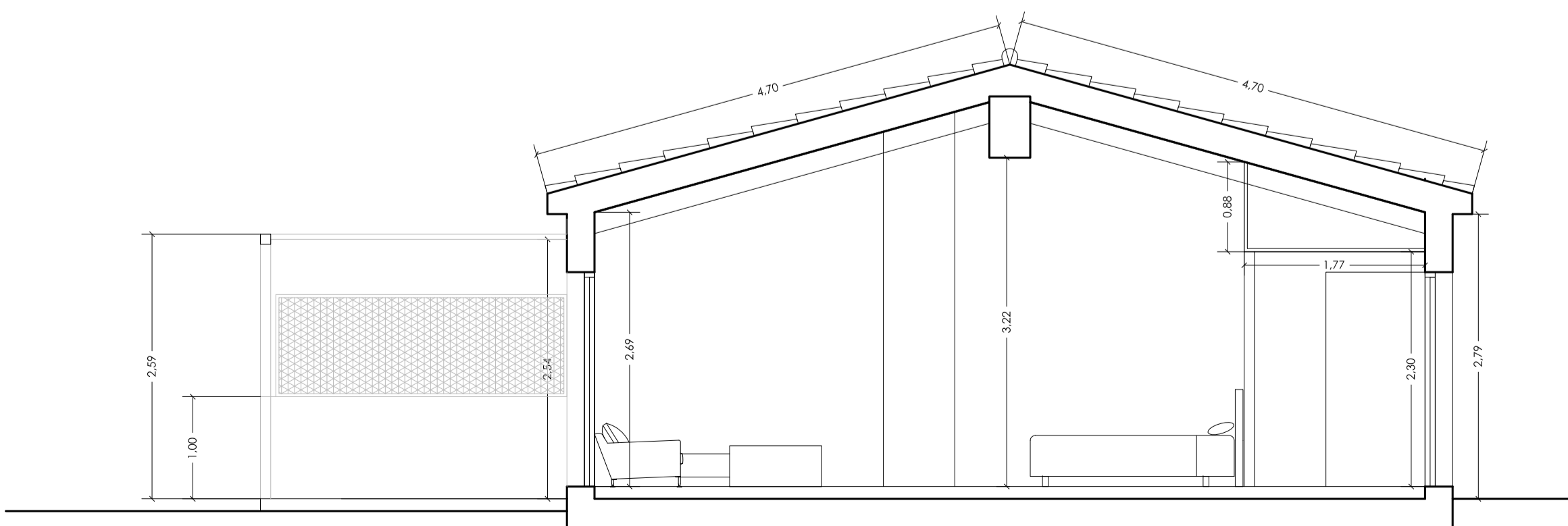

SECCIÓN - ESTADO REFORMADO e: 1/50

CAMBIO DE USO Y REFORMA DE VIVIENDA A AGROTURISMO.  
POLÍGONO 1, PARCELAS 143-182-183, PORRERES.

CUMPLIMIENTO DEL DECRETO 145/97 Y DECRETO 202/2007 que regulan las condiciones de dimensionamiento, de higiene y de instalaciones para el diseño y la habitabilidad de viviendas así como la especificación de cuadros de habitabilidad.

CLAVE	ESTANCIA	SUPERFICIE (ÚTIL. m²)	Ø DEL CIRCULO (m)	ALTURA (LIBRE (m)	SUP. ÚTIL. (m²)	SUP. VENT. (m²)
<b>EDIFICIO B</b>						
<b>PLANTA BAJA</b>						
B-8	Baño 8	8,26	> 1,40	2,30	0,48	0,48
D2-7	Dormitorio 7	13,86	> 2,40	3,25	5,68	5,68
E-3	Estor 3	17,46	> 2,40	3,00	5,68	5,68
B-9	Baño 9	8,26	> 1,40	2,30	0,48	0,48
D2-8	Dormitorio 8	13,86	> 2,40	3,25	5,68	5,68
E-4	Estor 4	17,46	> 2,40	3,00	5,68	5,68
<b>SUBTOTAL (m²)</b>		<b>79,16</b>				
<b>SUP. ÚTIL. TOTAL VIVIENDA</b>		<b>79,16</b>				

SUPERFICIE CONSTRUIDA	(m2)
P Baja Vivienda SUPERFICIE CERRADA	93,00
Volumen total vivienda (m3)	336,33
Te-5	14,00
Te-6	14,00

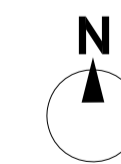
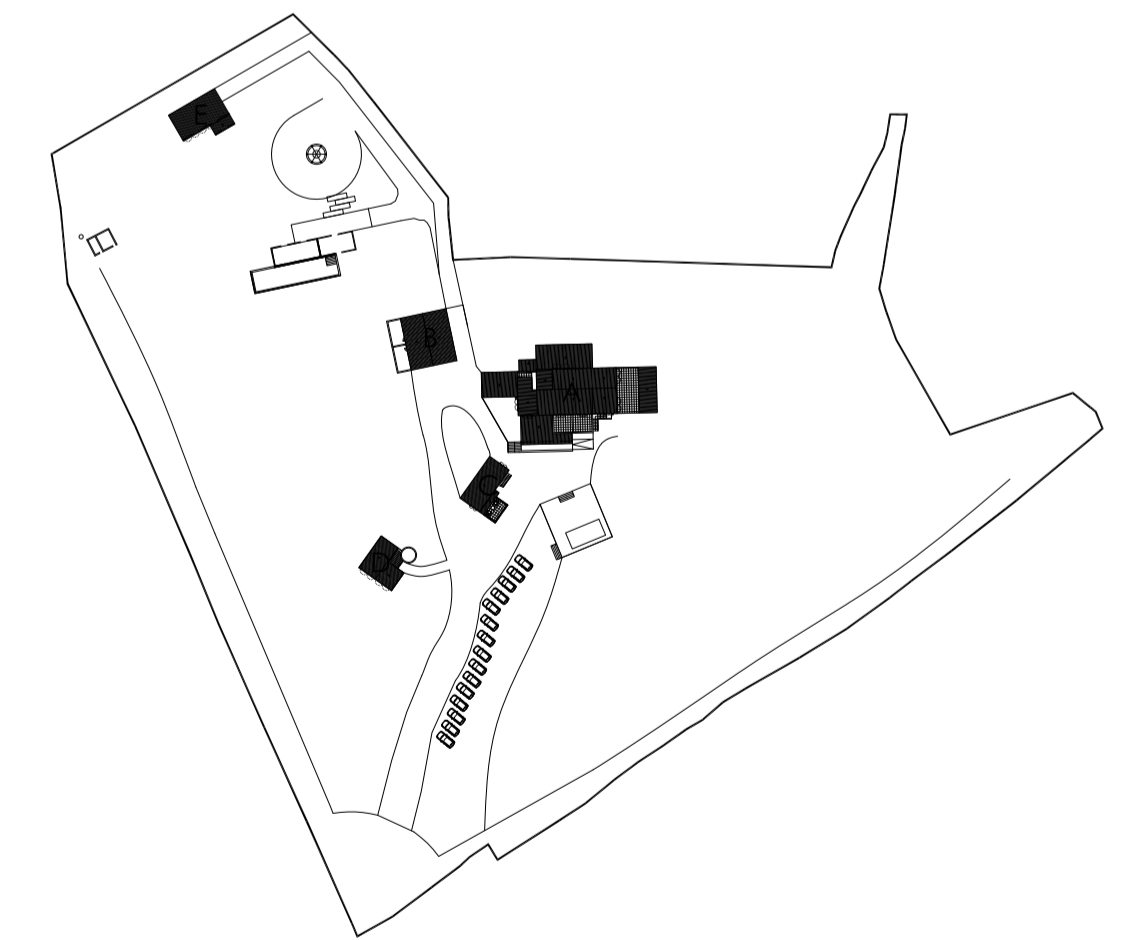

Prohibida la reproducción total o parcial, sea por el medio que sea sin permiso expreso del autor. Las obras no podrán iniciarse en tanto no se dispongan de las perceptivas licencias municipales de obras. Las medidas deberán ser verificadas en obra.

C/CAN VALERO Nº38, LOCAL 6, 07011 PALMA DE MALLORCA  
C.I.F. B - 07/737380; TLF.: +34 971 296 190/WWW.DINAMICAARQUITECTOS.ES

**DA**  
DINÁMICA  
ARQUITECTOS

**PROYECTO BÁSICO Y EJECUCIÓN  
REFORMA Y AMPL. DE VIVIENDA PARA AGROTURISMO**  
POLÍGONO 1, PARCELAS 143-182-183, PORRERES.

PLANO: ESTADO REFORMADO. EDIFICIO B - PLANTAS, SECCIONES, ALZADOS

ARQUITECTO: Raúl Amer Cárdenas.  
Colegiado nº: 605.387 C.O.A.I.B.

NOV 2016

A1  
1/50

**B+E**  
DISTRIBUCIONES  
**08**