

CLAVE	ESTANCIA	SUPERFICIE (m ²)	Ø DEL CIRCULO (m)	ALTURA (m)	SUP. UTIL. (m ²)	SUP. VENT. (m ²)
EDIFICIO A						
PLANTA BAJA						
Re	Recepción	35.54	> 0,80	2,50	15,62	3,90
B-P	Baños públicos	14,98	> 1,50	2,30	1,28	1,28
D2-min	Dormitorio minusválidos	15,12	> 2,40	2,50	1,00	1,00
B-min	Baño minusválidos	6,72	> 1,50	2,30	forz.	forz.
E	Sala de estar	39,15	> 2,40	3,00	15,62	3,90
Lv	Lavandería	15,90	> 0,80	2,30	forz.	forz.
K-B	Cocina y buffet	34,40	> 2,40	2,49	3,83	3,83
C	Comedor	14,58	> 2,40	2,49	6,92	6,92
Al	Almacén	6,85	> 0,80	2,30	forz.	forz.
Dd-1	Distribuidor 1	4,80	> 0,80	2,50	forz.	forz.
B-1	Baño 1	5,17	> 1,40	2,30	forz.	forz.
S-C-C1	Sala-comedor_cocina	31,90	> 2,40	2,40	2,65	2,65
D2-1	Dormitorio 1	17,50	> 2,40	2,50	1,45	1,45
Dd-2	Distribuidor 2	11,25	> 0,80	2,50	1,89	1,89
S-C-C2	Sala-comedor_cocina-2	43,22	> 2,40	2,50	10,56	10,56
SUBTOTAL (m²)		161,81				
PLANTA PRIMERA						
D2-3	Dormitorio 3	14,25	> 2,40	2,50	2,46	2,46
B-3	Baño 3	4,94	> 1,40	2,30	3,48	1,63
D2-4	Dormitorio 4	11,59	> 2,40	2,50	1,83	1,83
B-4	Baño 4	3,92	> 1,40	2,30	forz.	forz.
Dd-3	Distribuidor 3	5,46	> 0,80	2,50	-	-
D2-6	Dormitorio 6	16,52	> 2,40	2,50	1,44	1,44
B-6	Baño 6	7,15	> 1,40	2,30	0,60	0,60
D2-5	Dormitorio 5	13,12	> 2,40	2,50	1,83	1,83
B-5	Baño 5	5,34	> 1,40	2,30	0,60	0,60
E-2	Estor 2	10,14	> 2,40	2,50	3,20	3,20
B-7	Baño 7	6,75	> 1,40	2,30	forz.	forz.
D2-7	Dormitorio 7	12,80	> 2,40	2,50	3,20	3,20
SUBTOTAL (m²)		92,43				
SUP. UTIL. TOTAL VIVIENDA		254,24				

- VENTILACION FECAL
- COLECTORES FECAL POR FALSO TECHO
- COLECTORES PLUVIALES POR FALSO TECHO
- COLECTORES RESIDUALES ENTERRADO
- COLECTORES RESIDUALES ENTERRADO

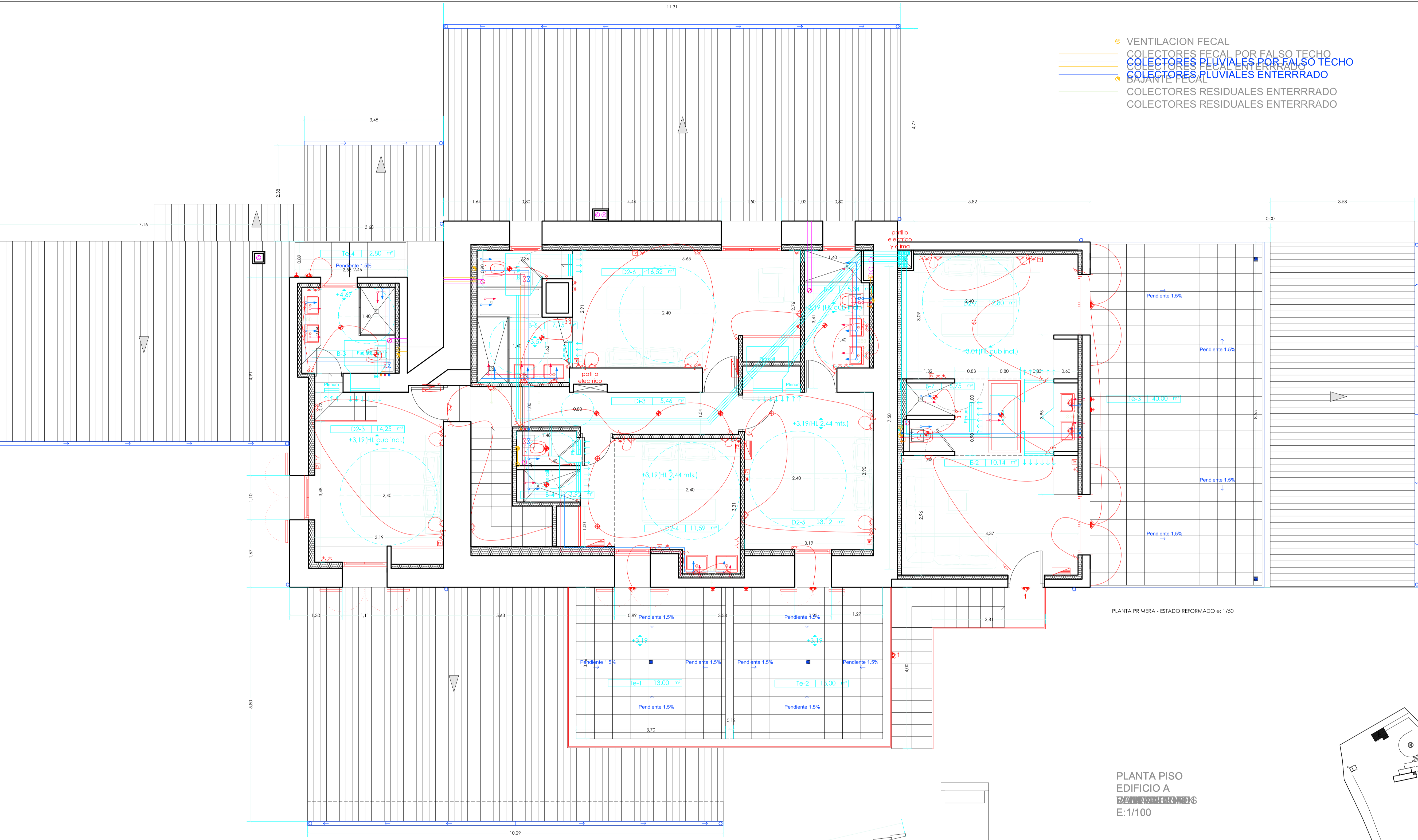

PLANTA PRIMERA - ESTADO REFORMADO e: 1/50

PLANTA PISO EDIFICIO A
E:1/100

SUPERFICIES REFORMA Y AMPLIACIÓN - EDIFICIO A	
SUPERFICIE CONSTRUIDA	(m²)
P.Baja Vivienda SUPERFICIE CERRADA	417,27
P.Primer Vivienda SUPERFICIE CERRADA	170,14
TOTAL Vivienda SUPERFICIE CERRADA	587,41
Volumen total vivienda (m ³)	1.241,30

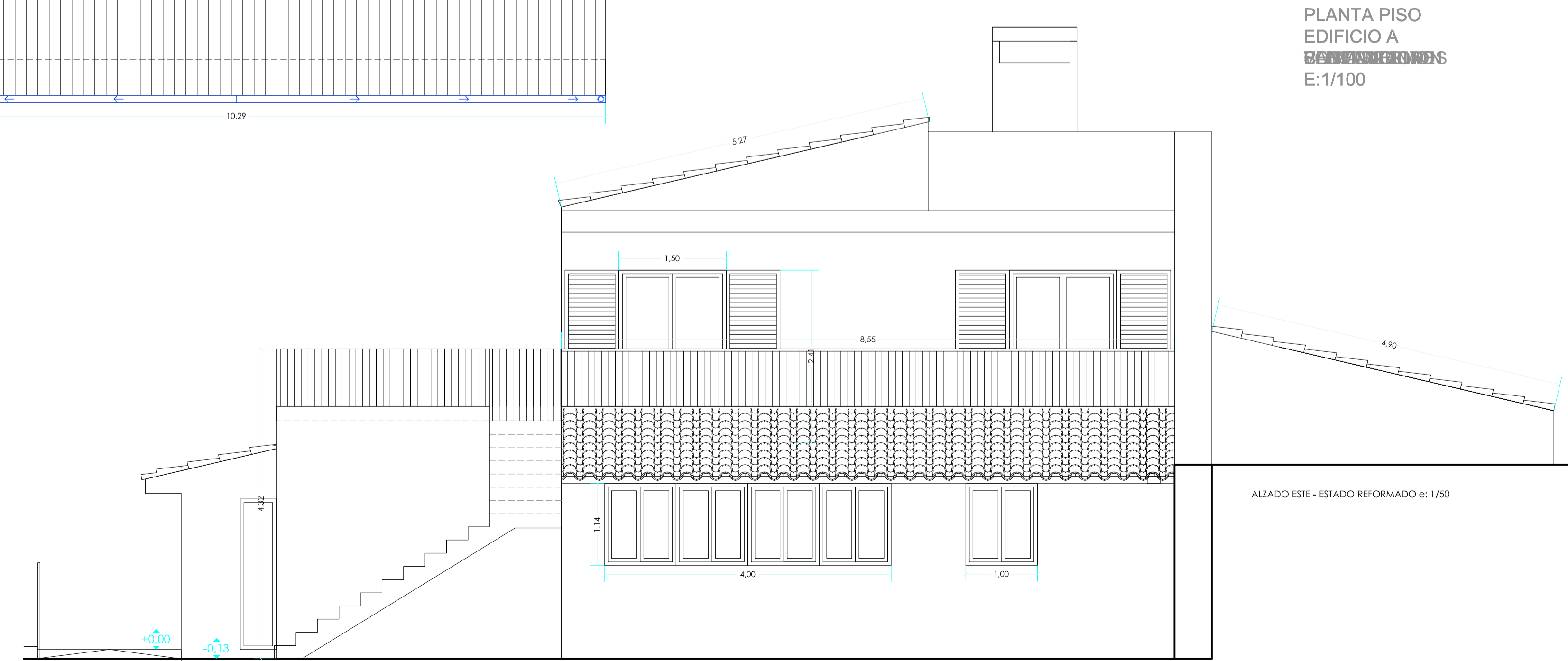

ALZADO ESTE - ESTADO REFORMADO e: 1/50

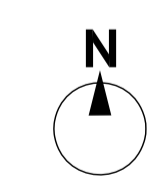
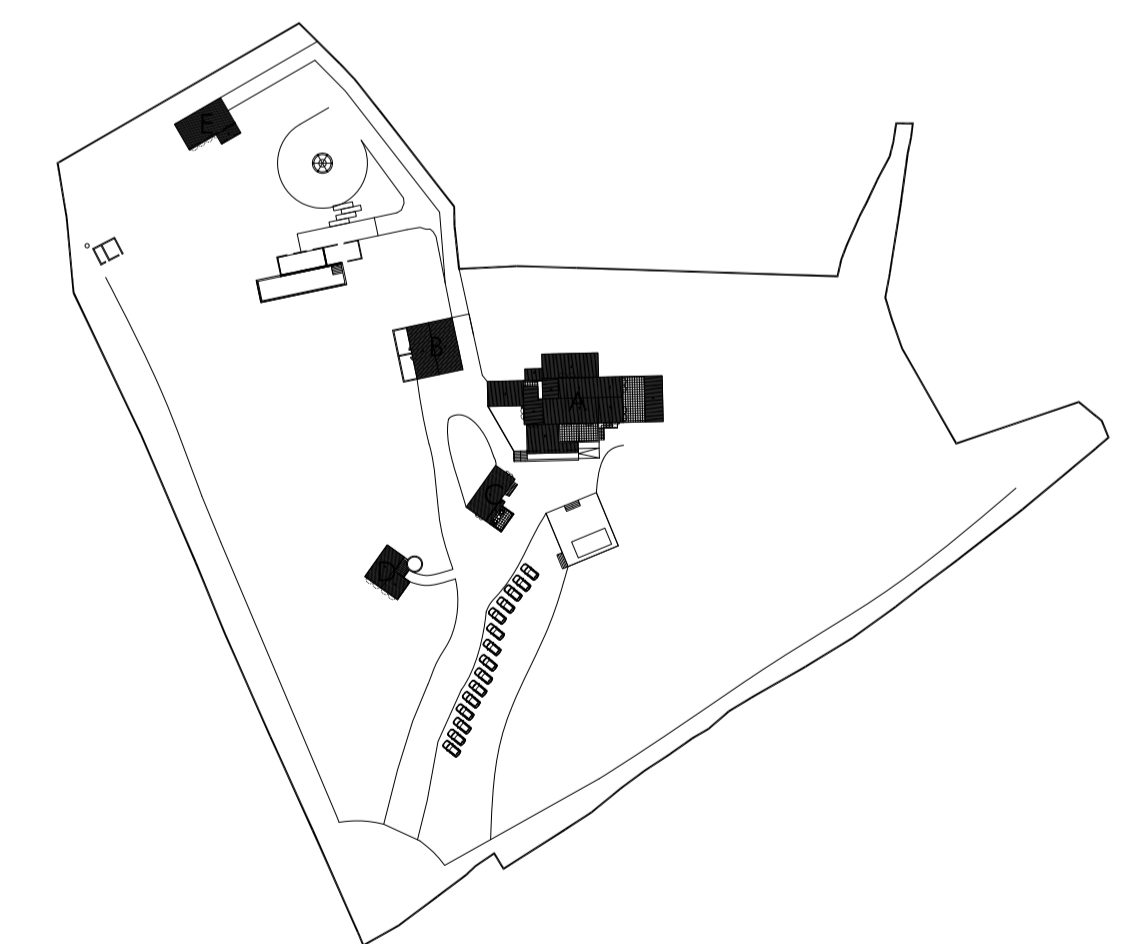

Prohibida la reproducción total o parcial, sea por el medio que sea sin permiso expreso del autor. Las obras no podrán iniciarse en tanto no se dispongan de las perceptivas licencias municipales de obras. Las medidas deberán ser verificadas en obra.

C/CAN VALERO N°38, LOCAL 6, 07011 PALMA DE MALLORCA
C.I.F. B- 07/737380; TEL.: +34 971 296 190/WWW.DINAMICAARQUITECTOS.ES

DA
DINAMICA
ARQUITECTOS

PROYECTO BÁSICO Y EJECUCIÓN
REFORMA Y AMPL. DE VIVIENDA PARA AGROTURISMO
POLIGONO 1, PARCELAS 143-182-183, PORRERES.

PLANO: ESTADO REFORMADO. EDIFICIO A - PLANTAS PRIMERA - INSTALACIONES

ARQUITECTO: Raúl Amer Cárdenas.
Colegiado nº: 605.387 C.O.A.I.B.

NOV 2016

A1
1/50

B+E
DISTRIBUCIONES
06