

- VENTILACION FECAL
- COLECTORES RESIDUALES PARA FALSO TECHO
- COLECTORES PLUVIALES POR FALSO TECHO
- COLECTORES PLUVIALES ENTERRADO
- TUBERIA ACS ENTERRADA
- COLECTORES RESIDUALES PARA FALSO TECHO
- COLECTORES RESIDUALES ENTERRADO
- TUBERIA RETORNO FALSO TECHO

CAMBIO DE USO - REFORMA Y AMPL. DE VIVIENDA A AGROTURISMO.
POLIGONO 1, PARCELAS 143-182-183, PORRERES.

CLAVE ESTANCIA SUPERFICIE (ÚTIL (m²)) Ø DEL CIRCULO (m) ALTURA (LIBRE (m)) SUP. ÚTIL (m²) SUP. VENT. (m²)

EDIFICIO A

PLANTA BAJA

Re	Recepción	35.54	> 0,80	2,50	15,62	3,90
B-P	Baños públicos	14,98	> 1,50	2,30	1,28	1,28
D2-min	Dormitorio minusválidos	15,12	> 2,40	2,50	1,00	1,00
B-min	Baño minusválidos	6,72	> 1,50	2,30	forz	forz
E	Sala de estar	39,15	> 2,40	3,00	15,62	3,90
Lv	Lavandería	15,90	> 0,80	2,30	forz	forz
K-B	Cocina y buffet	34,40	> 2,40	2,49	3,83	3,83
C	Comedor	14,58	> 2,40	2,49	6,92	6,92
Al	Almacén	6,85	> 0,80	2,30	forz	forz
D-I	Distribuidor 1	4,80	> 0,80	2,50	forz	forz
B-1	Baño 1	5,17	> 1,40	2,30	forz	forz
S-C-K-1	Sala-comedor_cocina	31,90	> 2,40	2,40	2,65	2,65
D2-1	Dormitorio 1	17,50	> 2,40	2,50	1,45	1,45
Dk-2	Distribuidor 2	11,25	> 0,80	2,50	1,89	1,89
S-C-K-2	Sala-comedor_cocina-2	43,22	> 2,40	2,50	10,56	10,56
SUBTOTAL (m²)		297,08				

PLANTA PRIMERA

D2-3	Dormitorio 3	14,25	> 2,40	2,50	2,46	2,46
B-3	Baño 3	4,94	> 1,40	2,30	3,48	1,63
D2-4	Dormitorio 4	11,59	> 2,40	2,50	1,83	1,83
B-4	Baño 4	3,92	> 1,40	2,30	forz	forz
Dk-3	Distribuidor 3	5,46	> 0,80	2,50	-	-
D2-6	Dormitorio 6	16,52	> 2,40	2,50	1,44	1,44
B-6	Baño 6	7,15	> 1,40	2,30	0,60	0,60
D2-5	Dormitorio 5	13,12	> 2,40	2,50	1,83	1,83
B-5	Baño 5	5,34	> 1,40	2,30	0,60	0,60
E-2	Estor 2	10,14	> 2,40	2,50	3,20	3,20
B-7	Baño 7	6,75	> 1,40	2,30	forz	forz
D2-7	Dormitorio 7	12,80	> 2,40	2,50	3,20	3,20
SUBTOTAL (m²)		111,98				
SUP. UTIL TOTAL VIVIENDA		409,06				

PLANTA BAJA - ESTADO REFORMADO e: 1/50

PLANTA BAJA EDIFICIO A
E:1/100

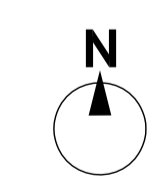
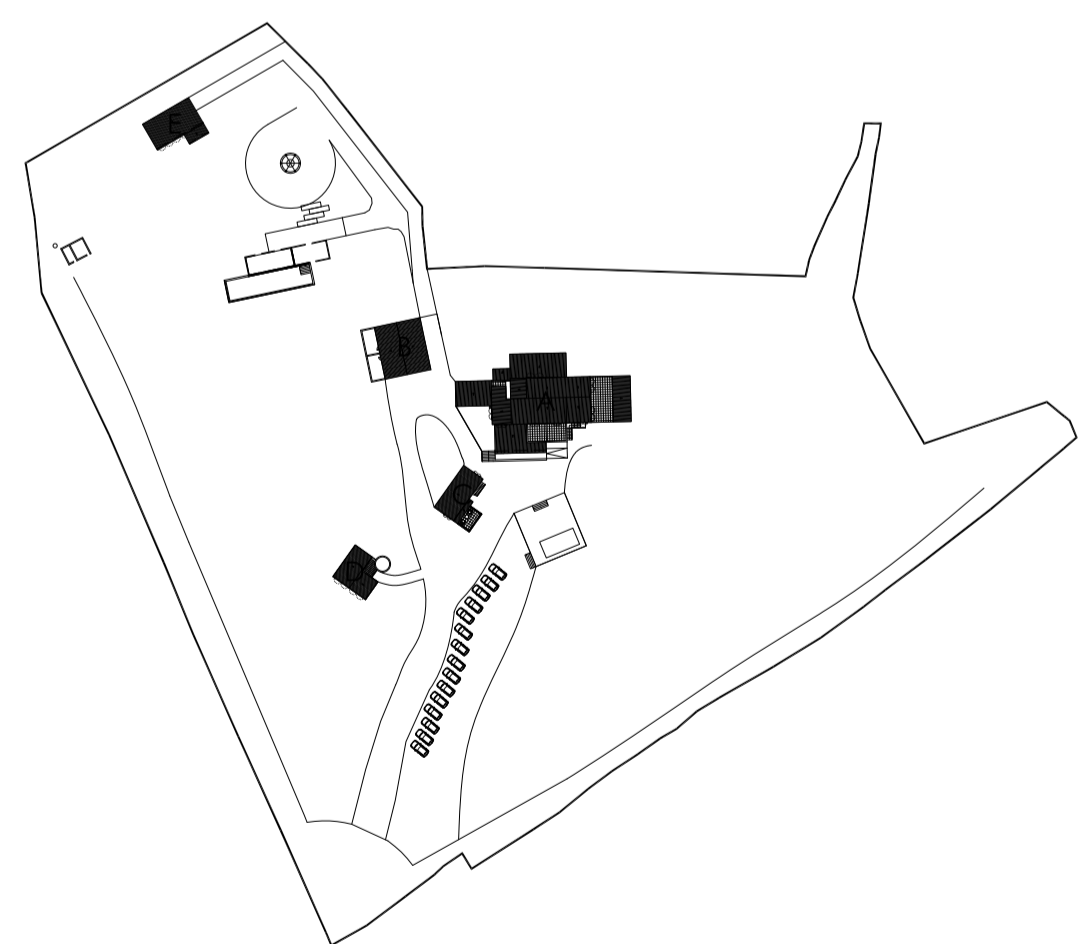

Prohibida la reproducción total o parcial, sea por el medio que sea sin permiso expreso del autor. Las obras no podrán iniciarse en tanto no se dispongan de las perceptivas licencias municipales de obras. Las medias deberán ser verificadas en obra.

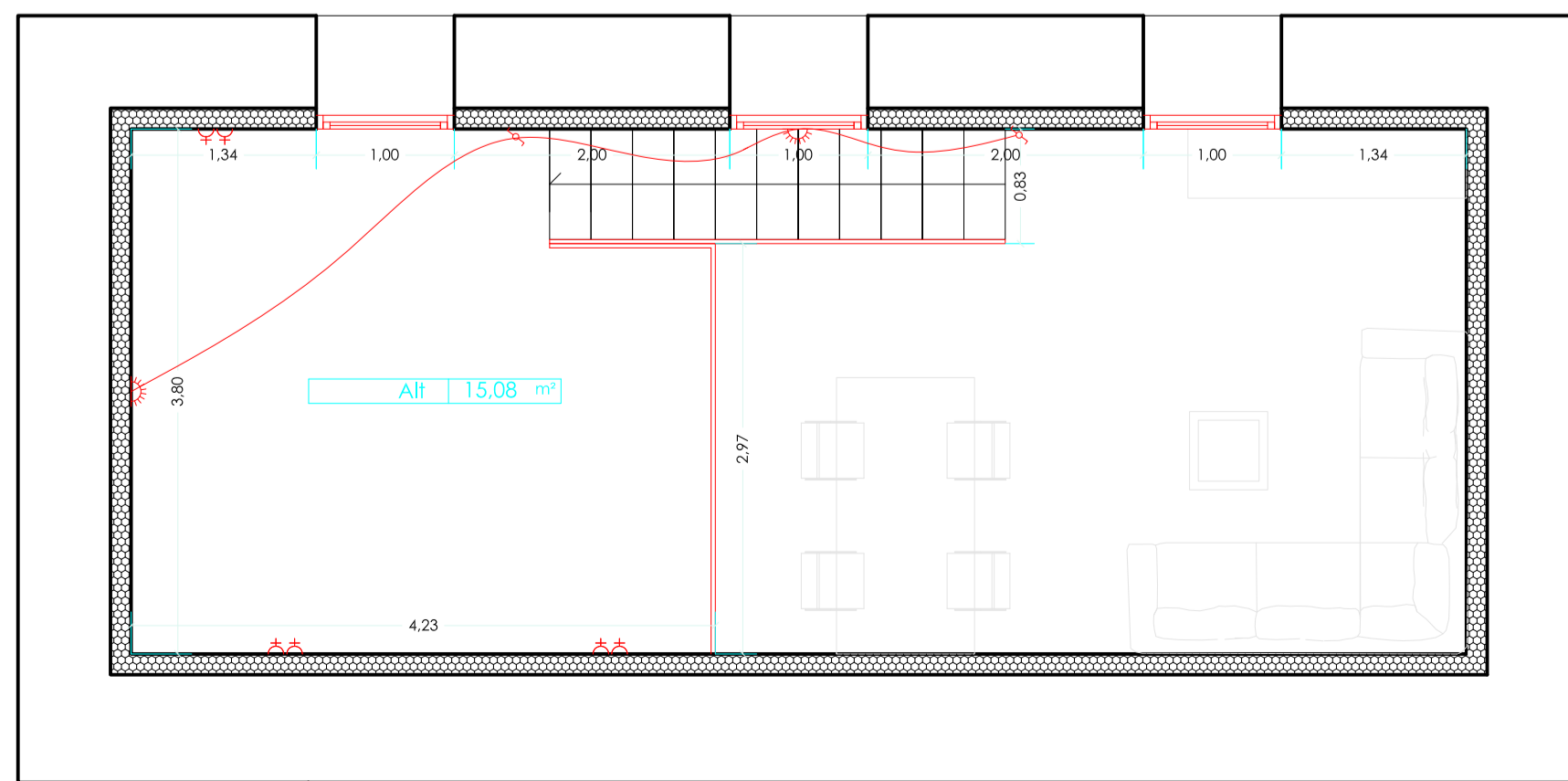

ALTILO - APARTAMENTO POSADEROS e: 1/50

SUPERFICIES REFORMA Y AMPLIACIÓN - EDIFICIO A

SUPERFICIE CONSTRUIDA	(m²)
P.Baja Vivienda SUPERFICIE CERRADA	407,00
P.Primera Vivienda SUPERFICIE CERRADA	170,00
TOTAL Vivienda SUPERFICIE CERRADA	577,00
Volumen total vivienda (m³)	1.241,30

C/CAN VALERO N°38, LOCAL 6, 07011 PALMA DE MALLORCA
C.I.F. B-07/737380; TLF.: +34 971 296 190/WWW.DINAMICAARQUITECTOS.ES

DA
DINÁMICA
ARQUITECTOS

PROYECTO BÁSICO Y EJECUCIÓN
REFORMA Y AMPL. DE VIVIENDA PARA AGROTURISMO
POLIGONO 1, PARCELAS 143-182-183, PORRERES.

PLANO: ESTADO REFORMADO. EDIFICIO A - PLANTAS BAJA - INSTALACIONES

ARQUITECTO: Raúl Amer Cárdenas.
Colegiado nº: 605.387 C.O.A.I.B.

NOV 2016

A1
1/50

B+E
DISTRIBUCIONES
05