

CAMBIO DE USO Y REFORMA DE VIVIENDA A AGROTURISMO.
POLÍGONO 1, PARCELAS 143-182-183, PORRERES.

CUMPLIMIENTO DEL DECRETO 145/97 Y DECRETO 202/2007 que regulan las condiciones de dimensionamiento, de higiene y de instalaciones para el diseño y la habitabilidad de viviendas así como la especificación de calidad de habitabilidad.

CLAVE	ESTANCIA	SUPERFICIE ÚTIL (m²)	Ø DEL CIRCULO (m)	ALTURA LIBRE (m)	SUP. ÚTIL (m²)	SUP. VENT. (m²)
EDIFICIO B						
PLANTA BAJA						
B-8	Baño 8	8,28	> 1,40	2,30	0,48	0,48
D2-7	Dormitorio 7	13,86	> 2,40	3,25	5,68	5,68
E-3	Estor 3	17,46	> 2,40	3,00	5,68	5,68
B-9	Baño 9	8,28	> 1,40	2,30	0,48	0,48
D2-8	Dormitorio 8	13,86	> 2,40	3,25	5,68	5,68
E-4	Estor 4	17,46	> 2,40	3,00	5,68	5,68
SUBTOTAL (m²)		79,16				
SUP. ÚTIL TOTAL VIVIENDA		79,16				

SUPERFICIE CONSTRUIDA	(m2)
P Baja Vivienda SUPERFICIE CERRADA	93,00
Volumen total vivienda (m3)	336,33
Te-5	14,00
Te-6	14,00

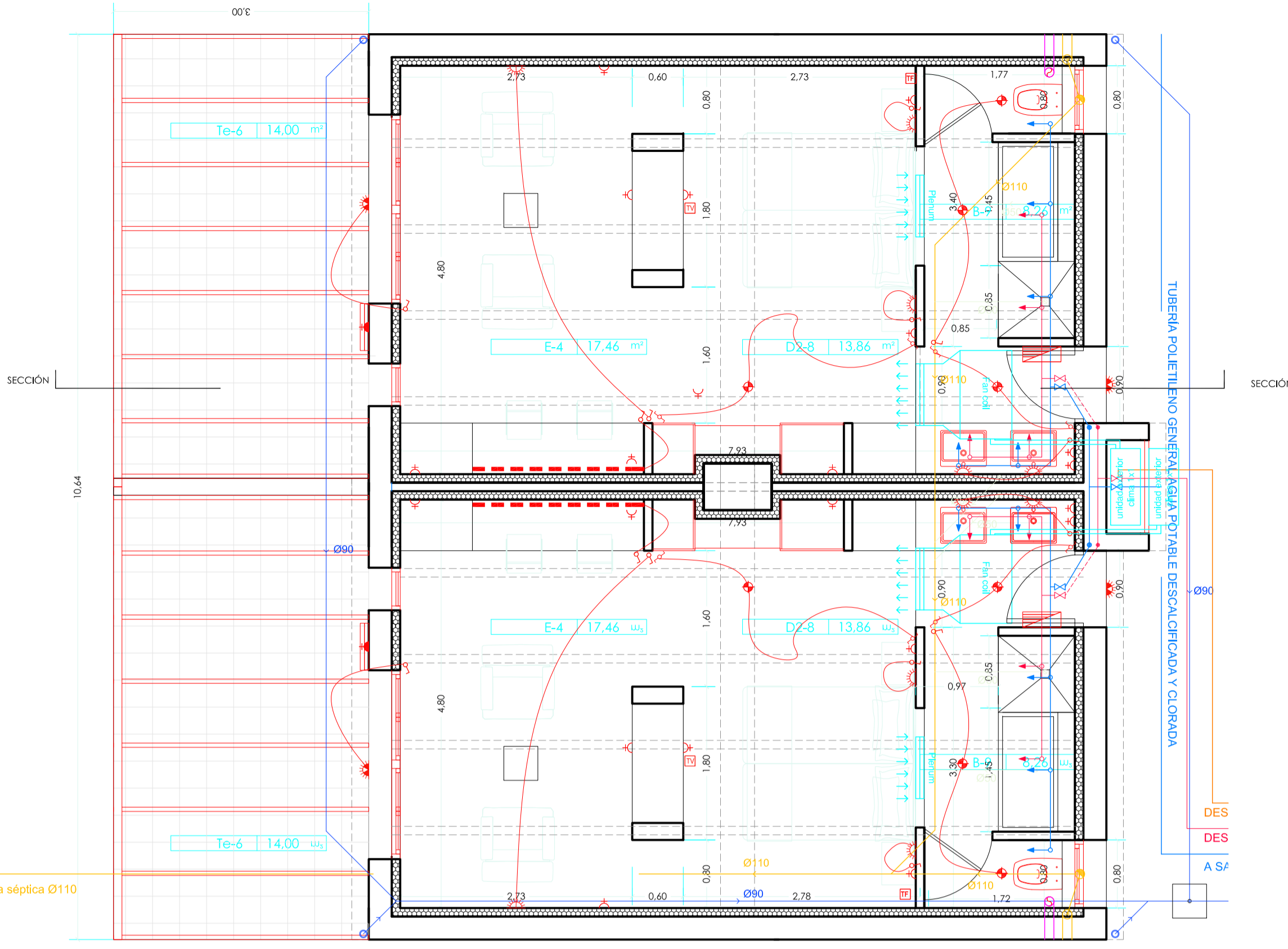

PLANTA - ESTADO REFORMADO e: 1/50

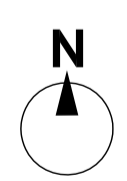
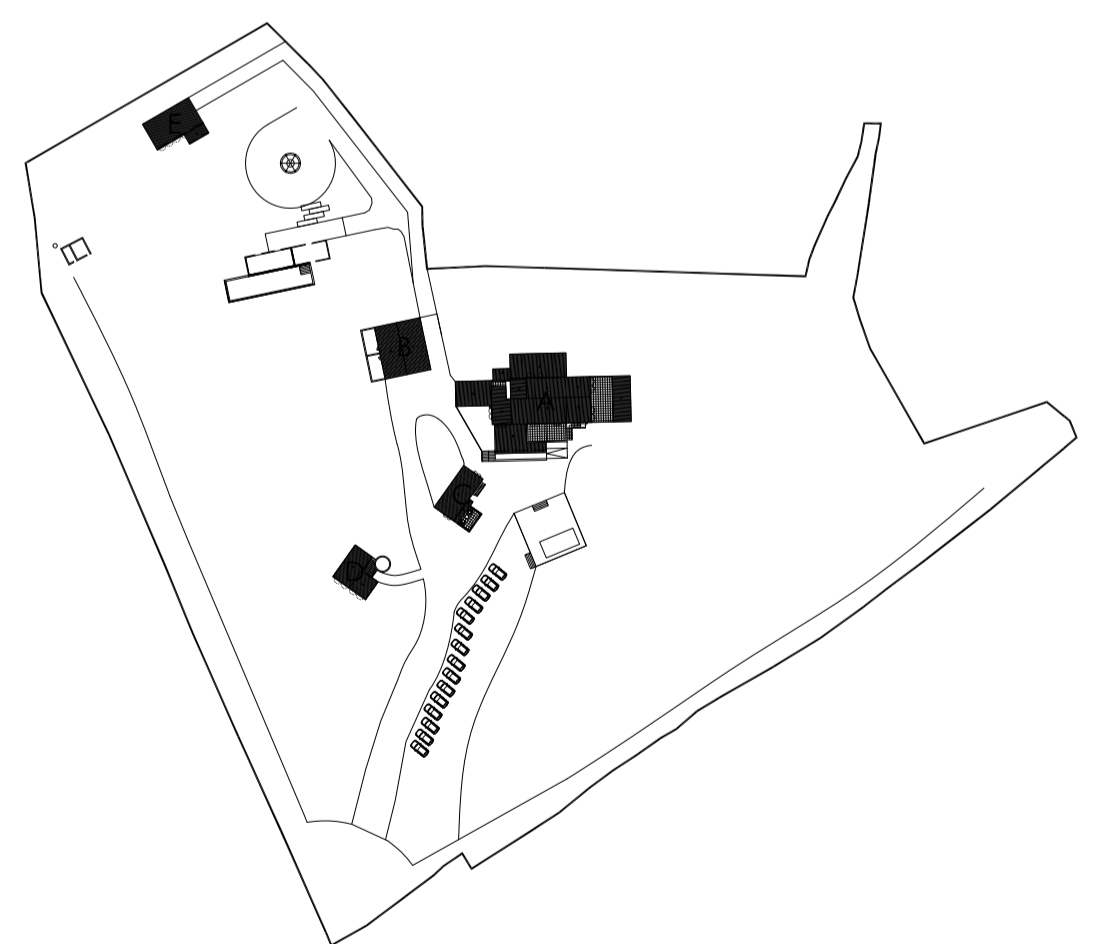
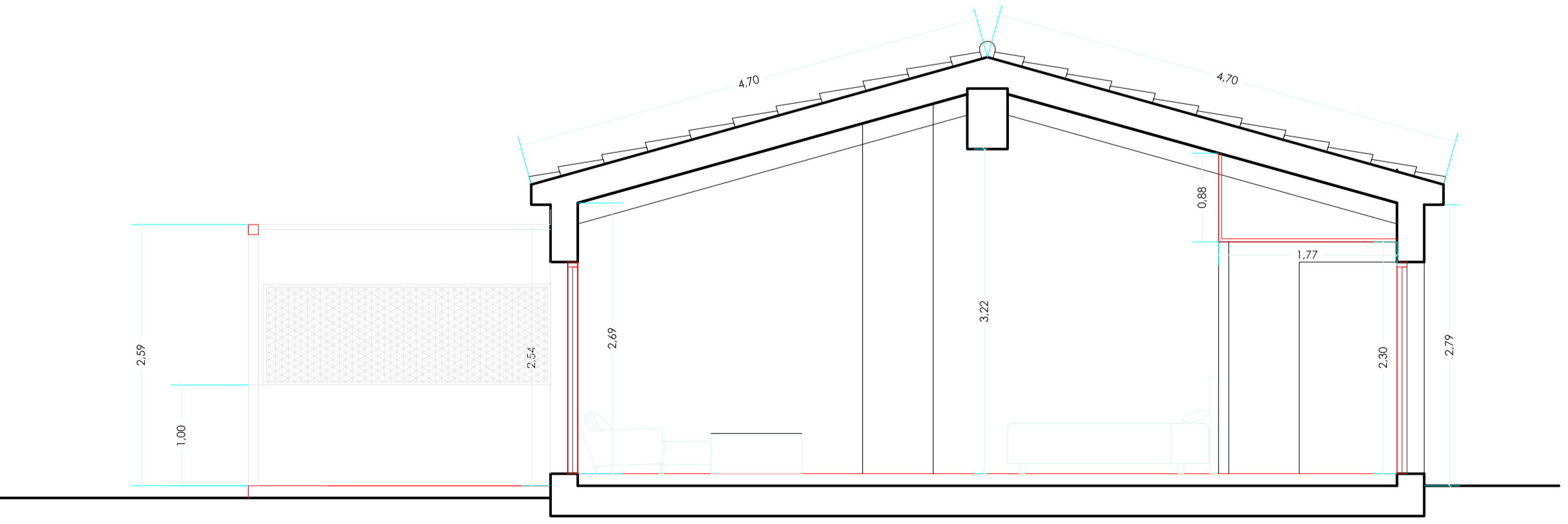
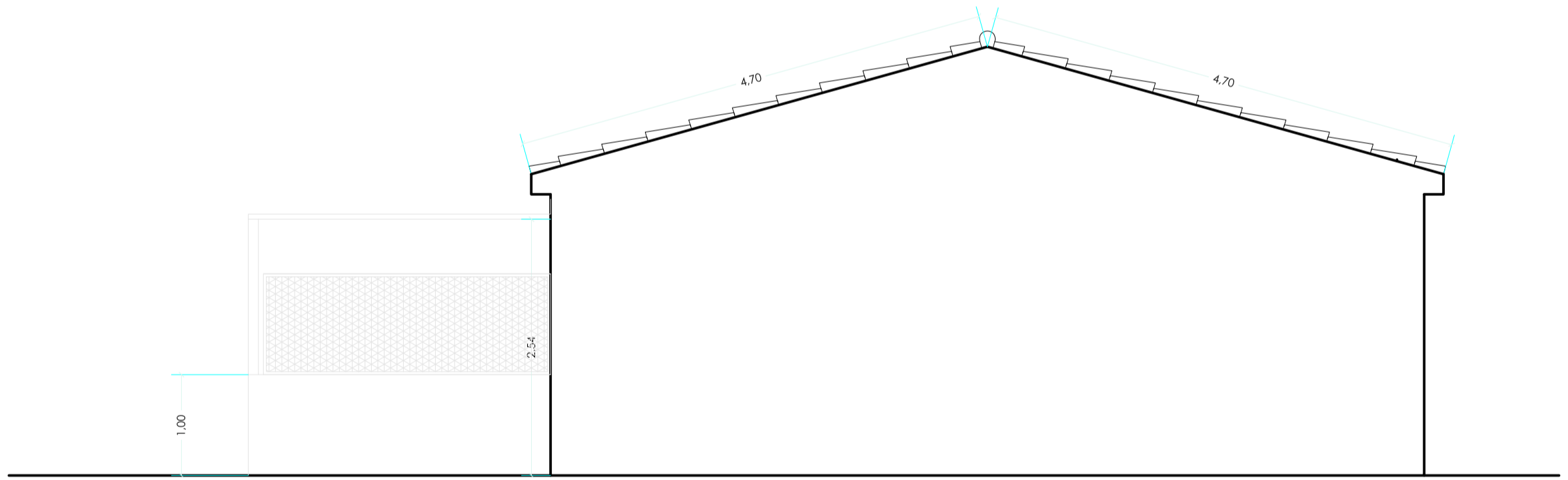
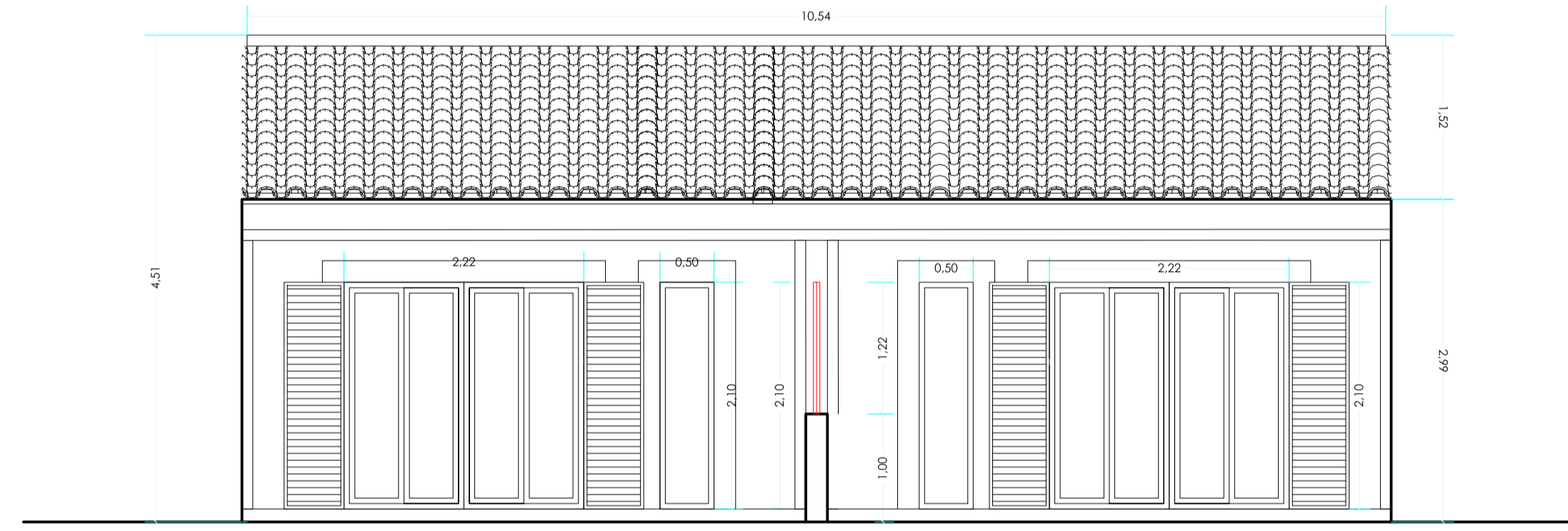
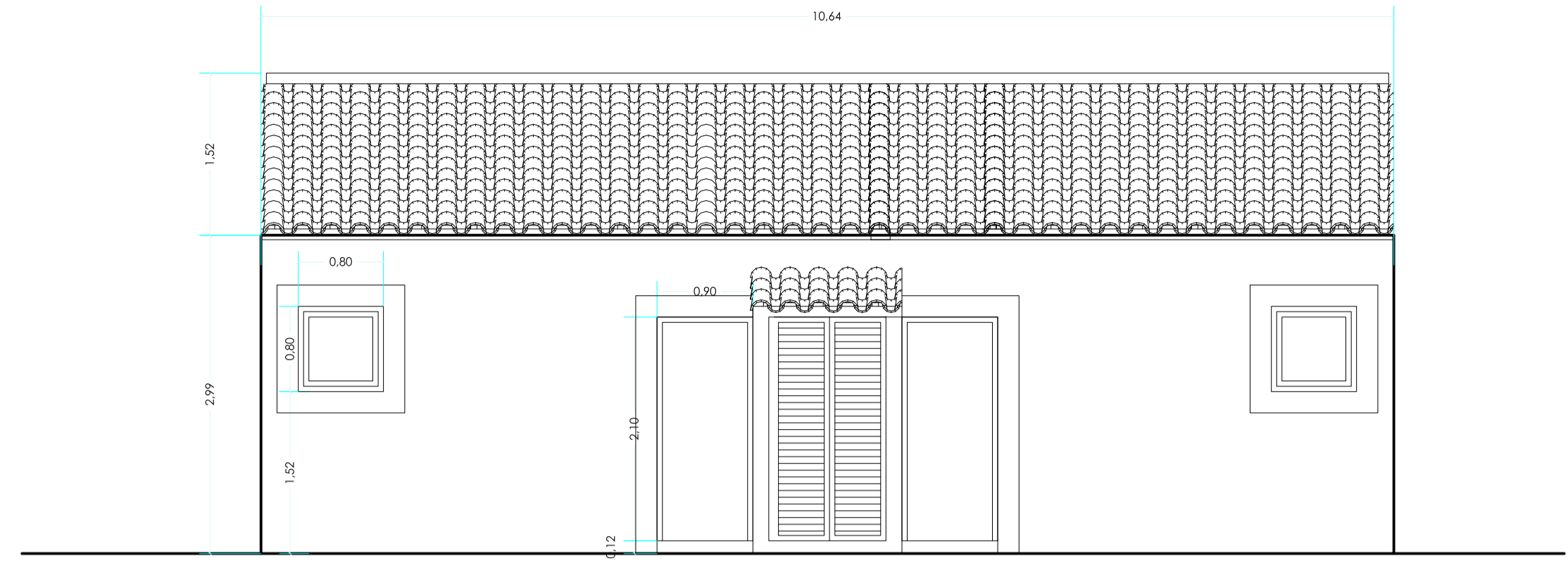

Prohibida la reproducción total o parcial, sea por el medio que sea sin permiso expreso del autor. Las obras no podrán iniciarse en tanto no se dispongan de las perceptivas licencias municipales de obras. Las medias deberán ser verificadas en obra.

C/CAN VALERO Nº38, LOCAL 6, 07011 PALMA DE MALLORCA
C.I.F. B - 07/737380; TLF.: +34 971 296 190/WWW.DINAMICAARQUITECTOS.ES

DA
DINÁMICA
ARQUITECTOS

**PROYECTO BÁSICO Y EJECUCIÓN
REFORMA Y AMPL. DE VIVIENDA PARA AGROTURISMO**
POLÍGONO 1, PARCELAS 143-182-183, PORRERES.

PLANO: ESTADO REFORMADO. EDIFICIO B - PLANTAS - ELECTRICIDAD

ARQUITECTO: Raúl Amer Cárdenas.
Colegiado nº: 605.387 C.O.A.I.B.

NOV 2016

A1
1/50

B+E
DISTRIBUCIONES
08