

CAMBIO DE USO Y REFORMA DE VIVIENDA A AGROTURISMO.
POLÍGONO 1, PARCELAS 143-182-183, PORRERES.

CUMPLIMIENTO DEL DECRETO 145/97 Y DECRETO 200/2007 que regulan las condiciones de dimensionamiento, de higiene y de instalaciones para el diseño y la habitabilidad de viviendas así como la especificación de calidad de habitabilidad.

CLAVE	ESTANCIA	SUPERFICIE ÚTIL (m²)	Ø DEL CIRCULO (m)	ALTURA LIBRE (m)	SUP. ÚTIL (m²)	SUP. VENT. (m²)
EDIFICIO C						
PLANTA BAJA						
B-10	Baño 10	8.22	> 1.40	2.30	-	-
D2-9	Dormitorio 9	16.16	> 2.40	2.50	7.72	7.72
E-5	Estor 5	14.00	> 2.40	2.50	7.72	7.72
SUBTOTAL (m²)		38.38				
PLANTA PRIMERA						
B-11	Baño 11	8.22	> 1.40	2.30	-	-
D2-10	Dormitorio 10	16.16	> 2.40	2.50	7.72	7.72
E-6	Estor 6	14.00	> 2.40	2.50	7.72	7.72
SUBTOTAL (m²)		38.38				
SUP. ÚTIL TOTAL VIVIENDA		76.76				
SUPERFICIE CONSTRUIDA					(m2)	
P.Baja Vivienda SUPERFICIE CERRADA					48.78	
P.Primer Vivienda SUPERFICIE CERRADA					48.78	
Porche (50% 8.45 m2)					16.90	
TOTAL Vivienda (EDIFICABILIDAD)					114.46	
Volumen total vivienda (m3)					291.67	
Te-7					14.56	
Te-8					14.56	

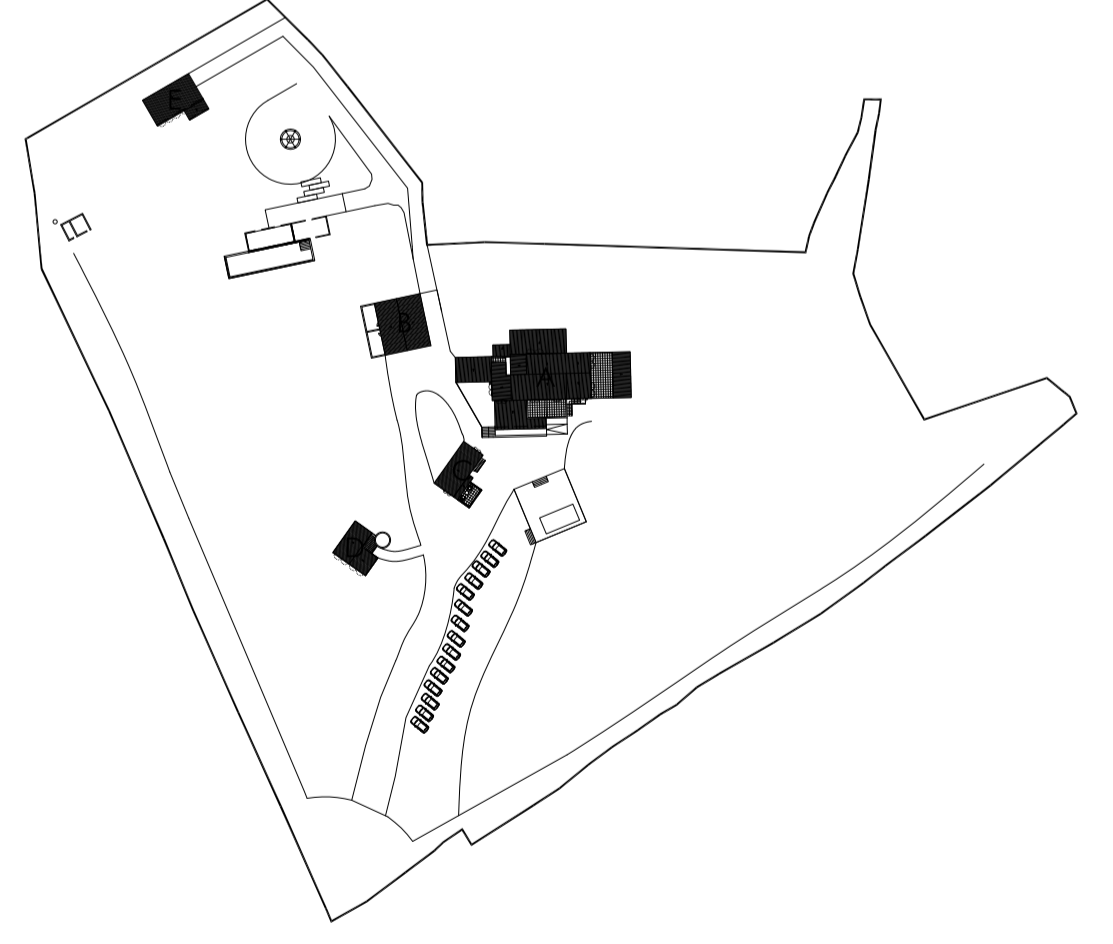
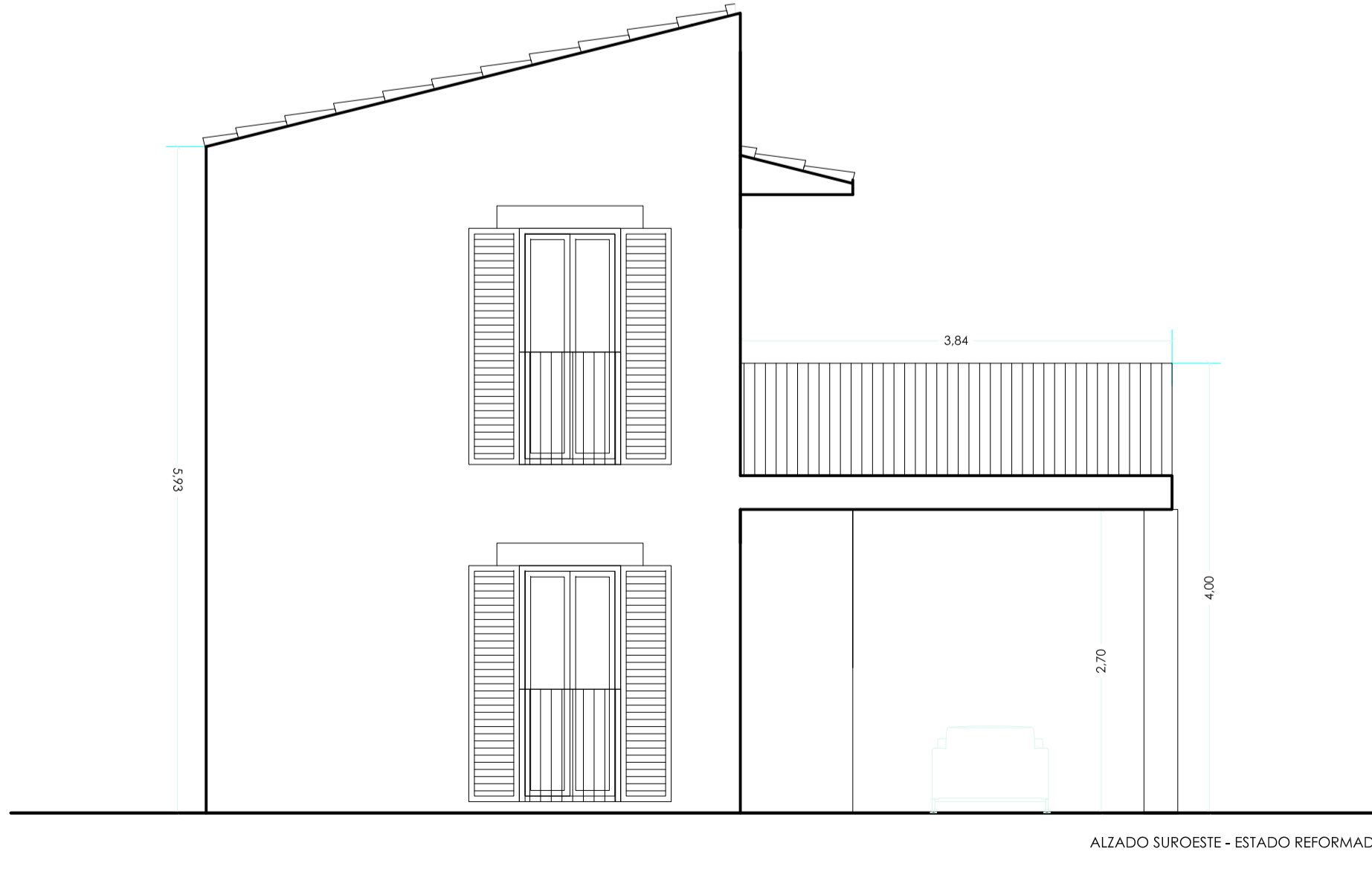
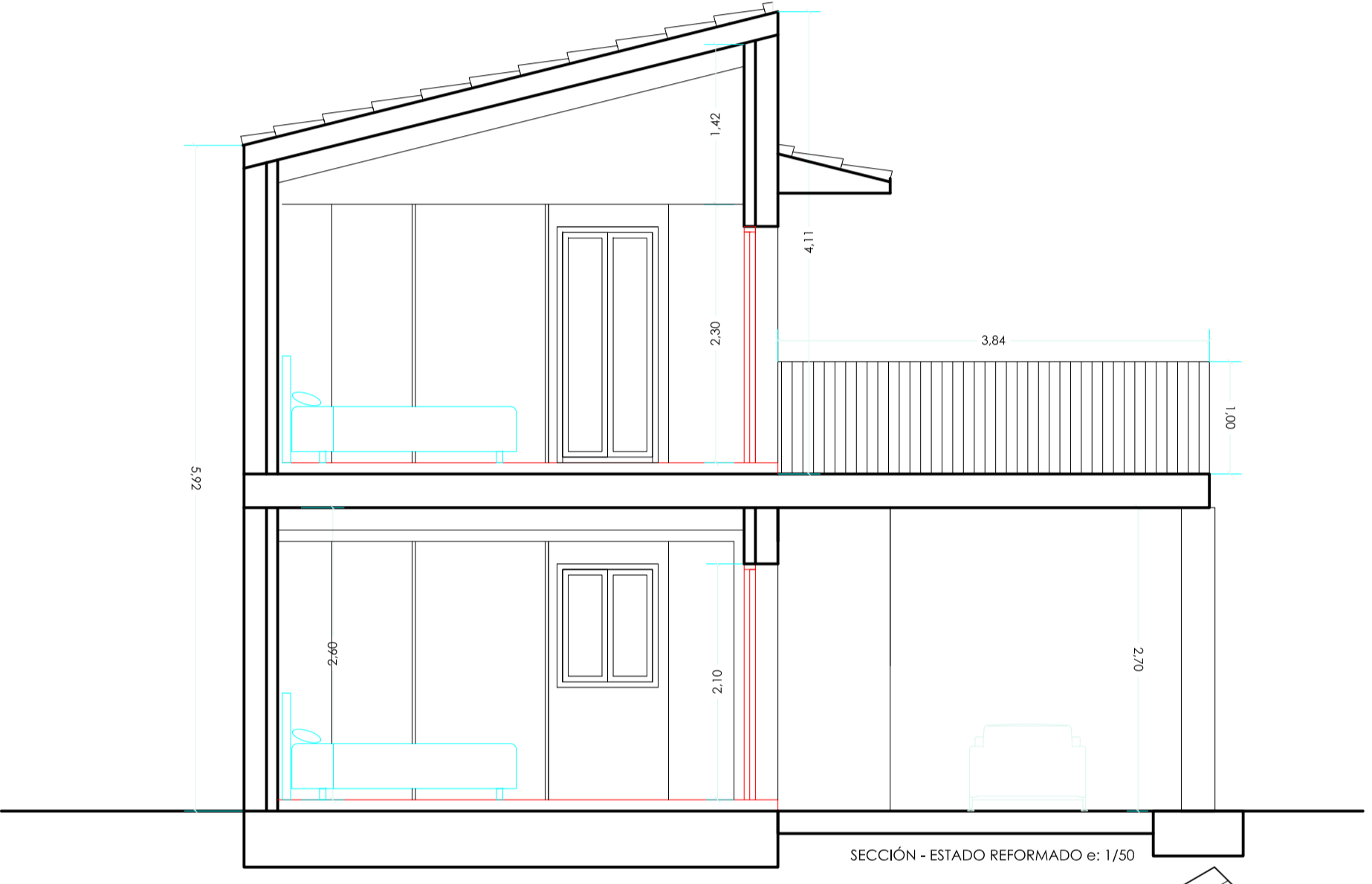
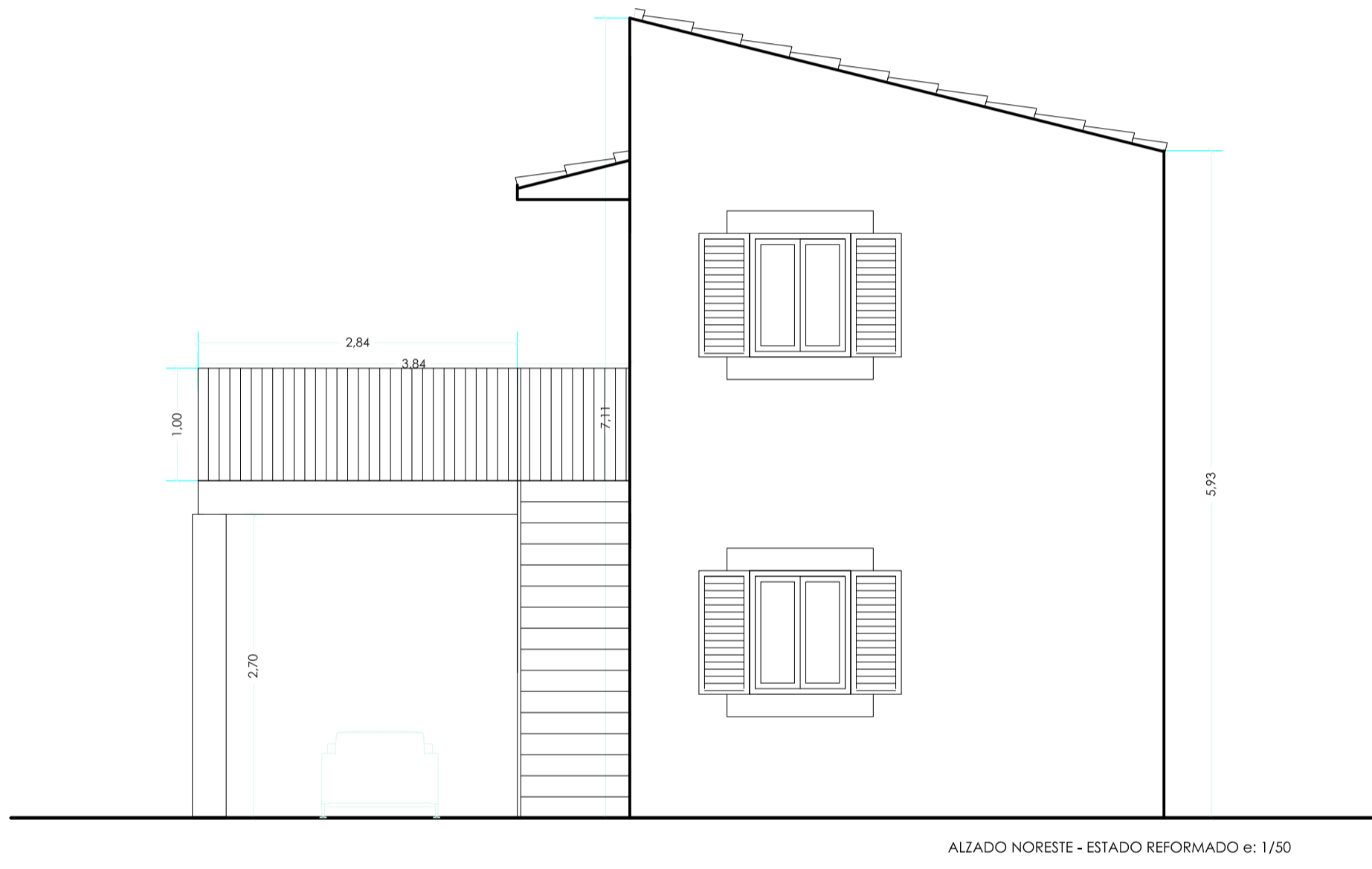
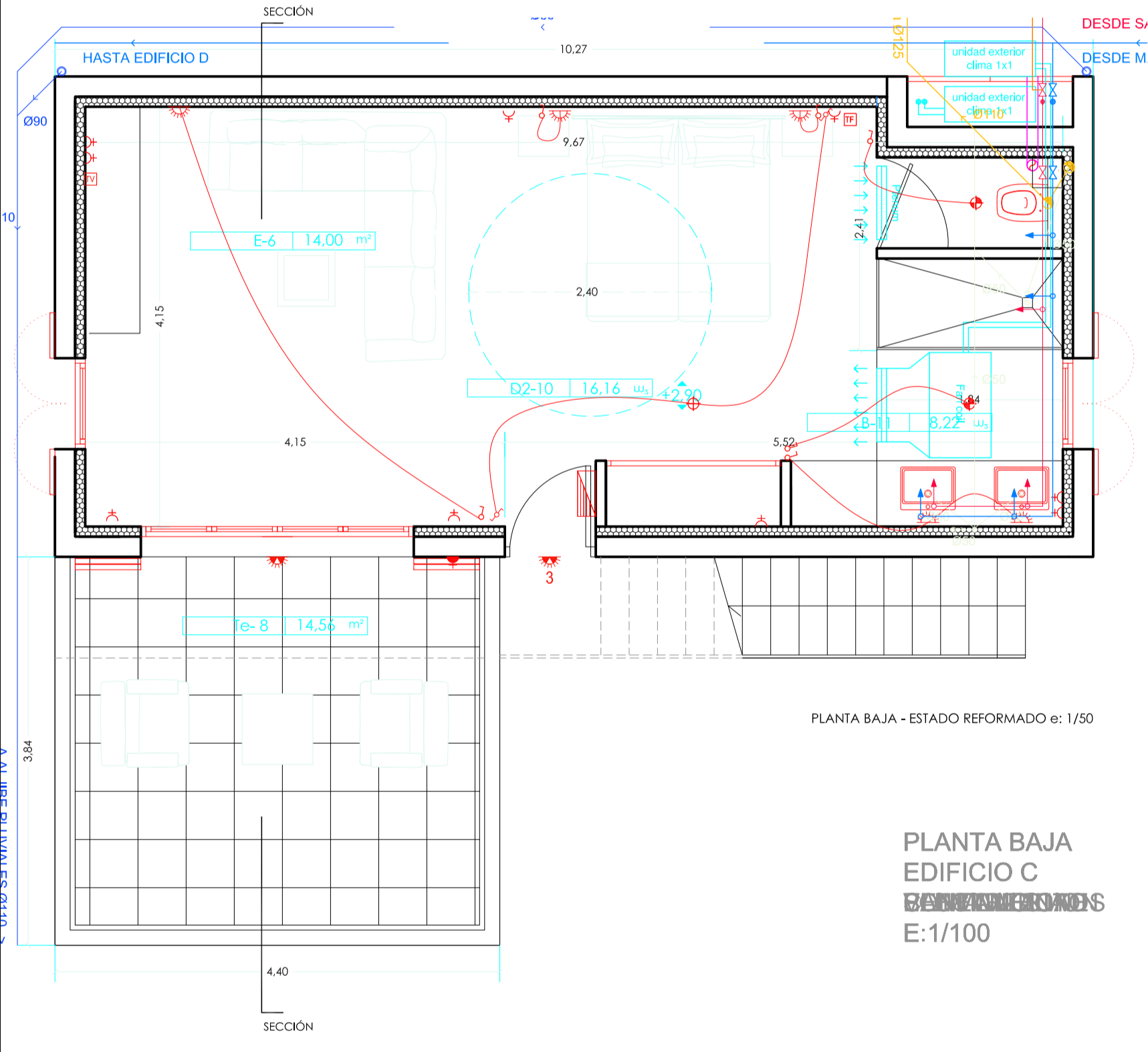

Prohibida la reproducción total o parcial, sea por el medio que sea sin permiso expreso del autor. Las obras no podrán iniciarse en tanto no se dispongan de las perceptivas licencias municipales de obras. Las medidas deberán ser verificadas en obra.

C/CAN VALERO Nº38, LOCAL 6, 07011 PALMA DE MALLORCA
C.I.F. B-07/737380; TLF.: +34 971 296 190/WWW.DINAMICAARQUITECTOS.ES

DA
DINÁMICA
ARQUITECTOS

PROYECTO BÁSICO Y EJECUCIÓN
REFORMA Y AMPL. DE VIVIENDA PARA AGROTURISMO
POLÍGONO 1, PARCELAS 143-182-183, PORRERES.

PLANO: ESTADO REFORMADO. EDIFICIO C - PLANTAS - INSTALACIONES

ARQUITECTO: Raúl Amer Cárdenas.
Colegiado nº: 605.387 C.O.A.I.B.

NOV 2016

A1
1/50

B+E
DISTRIBUCIONES
09