

CAMBIO DE USO Y REFORMA DE VIVIENDA A AGROTURISMO. POLÍGONO 1, PARCELAS 143-182-183, PORRERES.						
CLAVE	ESTANCIA	SUPERFICIE ÚTIL (m ²)	Ø DEL CÍRCULO (m)	ALTURA LIBRE (m)	SUP. ÚTIL (m ²)	SUP. VENT. (m ²)
EDIFICIO E						
PLANTA BAJA						
B-12	Baño 12	10,23	> 1,40	2,30	11,52	11,52
D2-12	Dormitorio 12	19,26	> 2,40	2,50	11,52	11,52
E-7	Estor 7	19,26	> 2,40	2,50	11,52	11,52
SUBTOTAL (m²)		48,75				
SUP. ÚTIL TOTAL VIVIENDA		48,75				
SUPERFICIE CONSTRUIDA					(m²)	
P.Baja Vivienda SUPERFICIE CERRADA					40,77	
Volumen total vivienda (m³)					230,90	

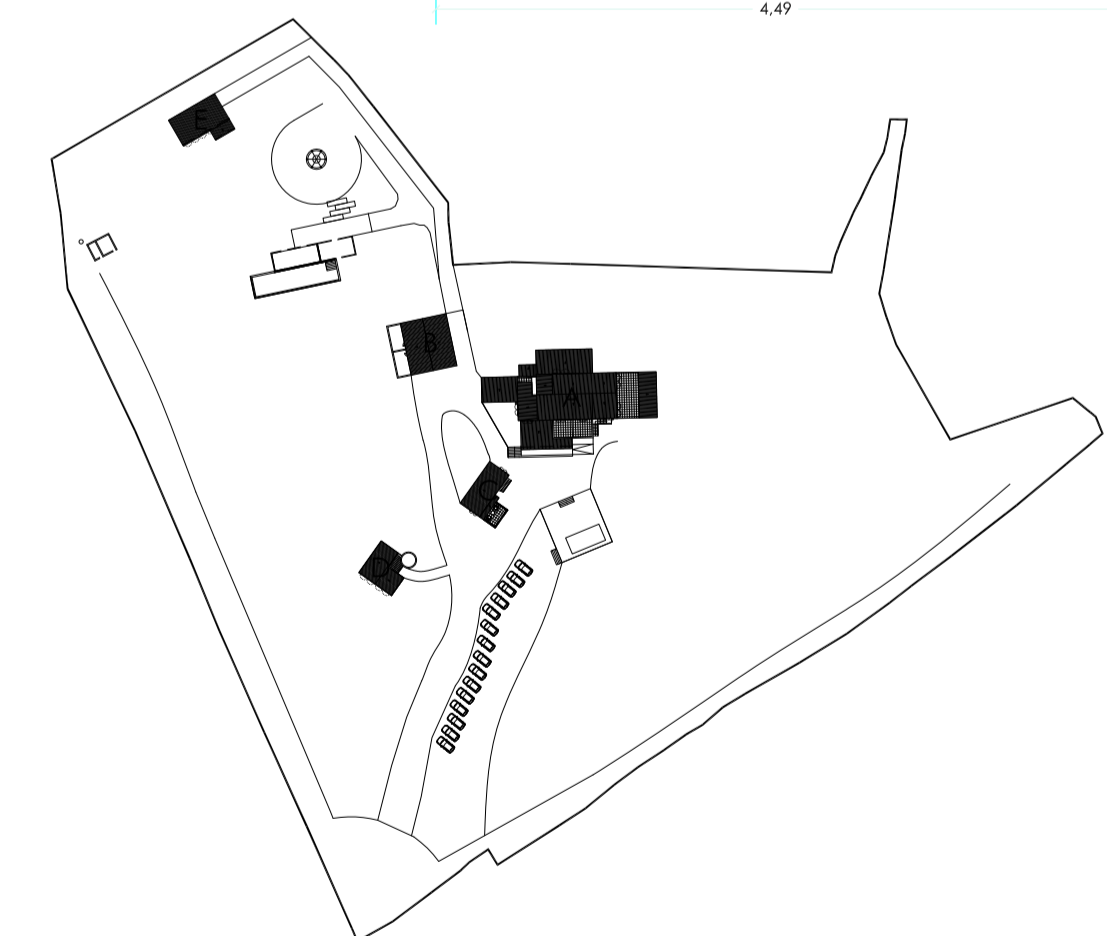
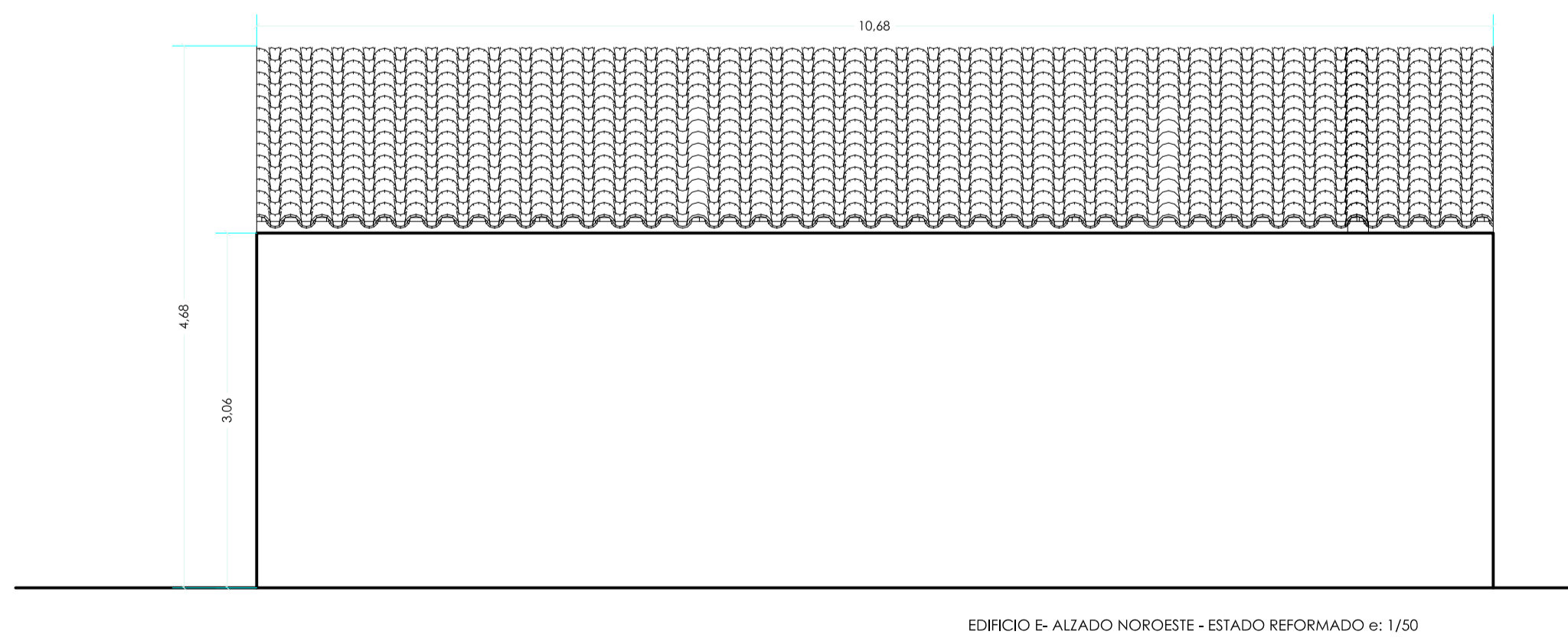
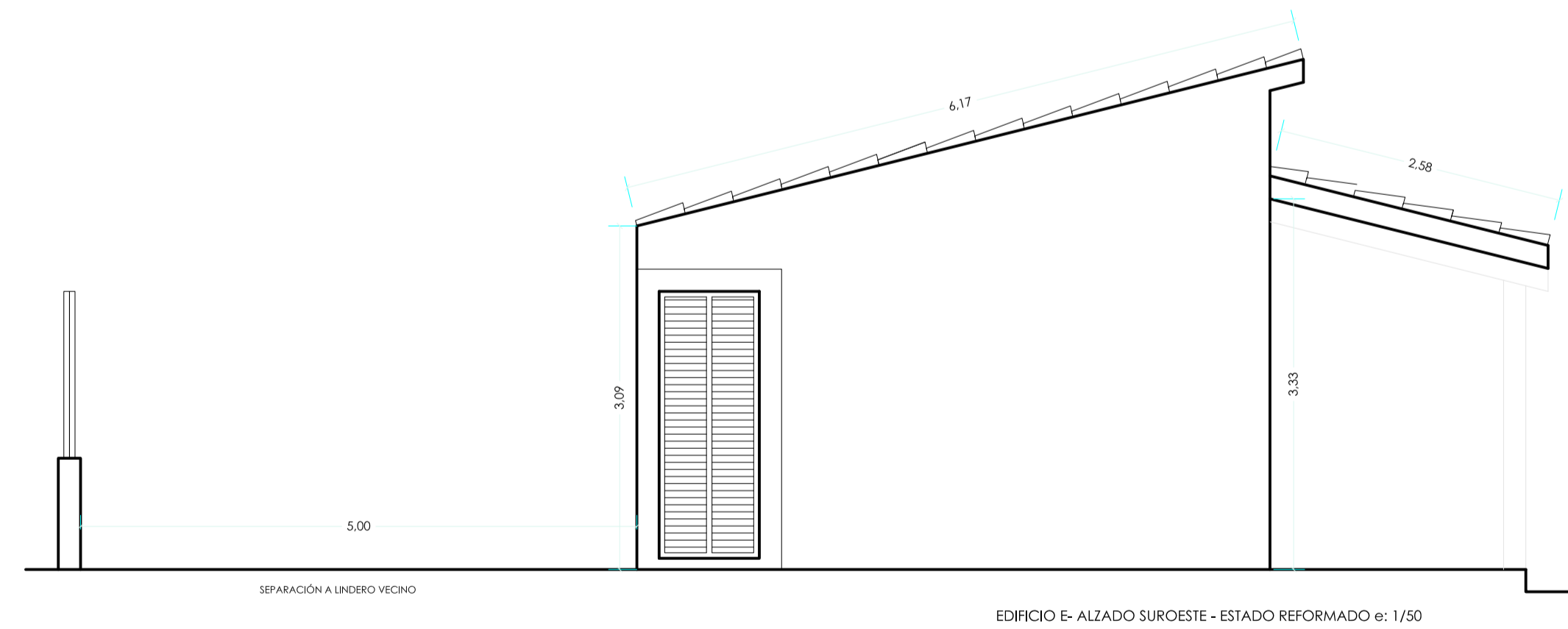
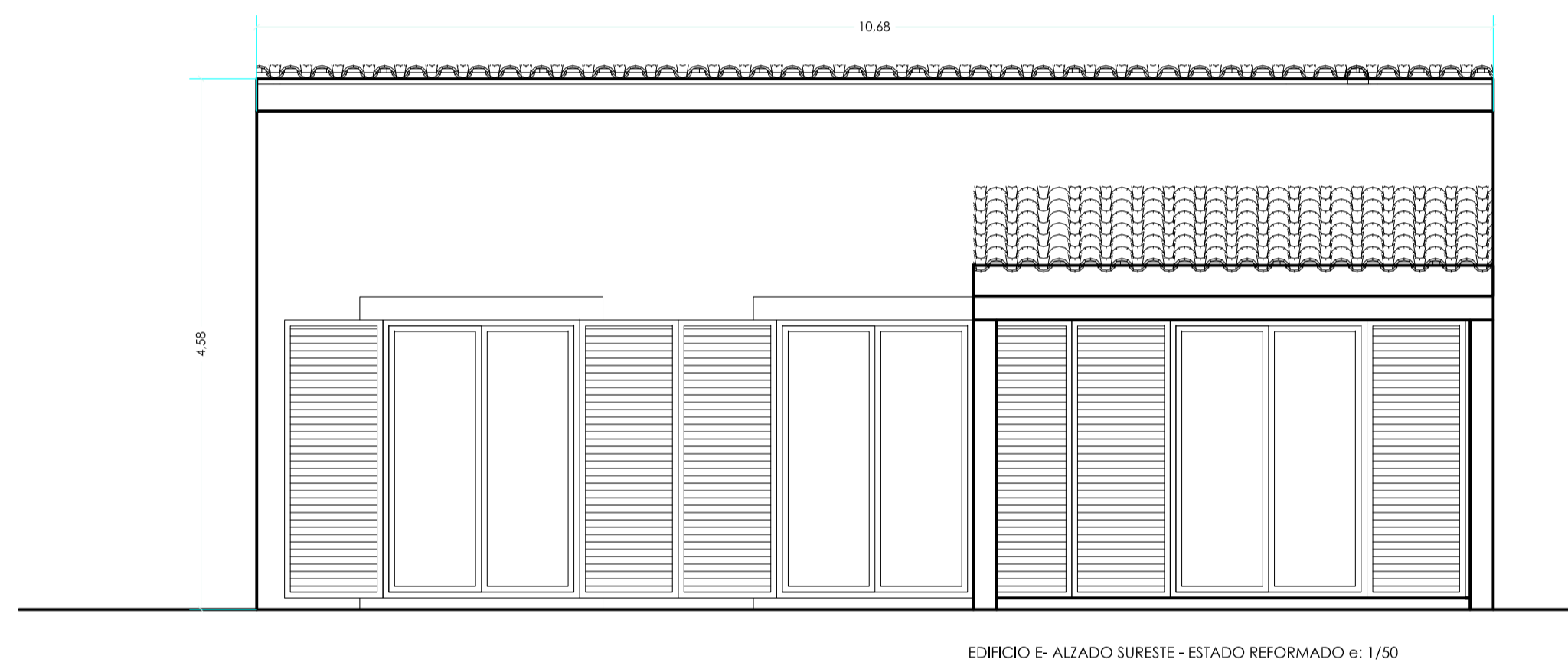
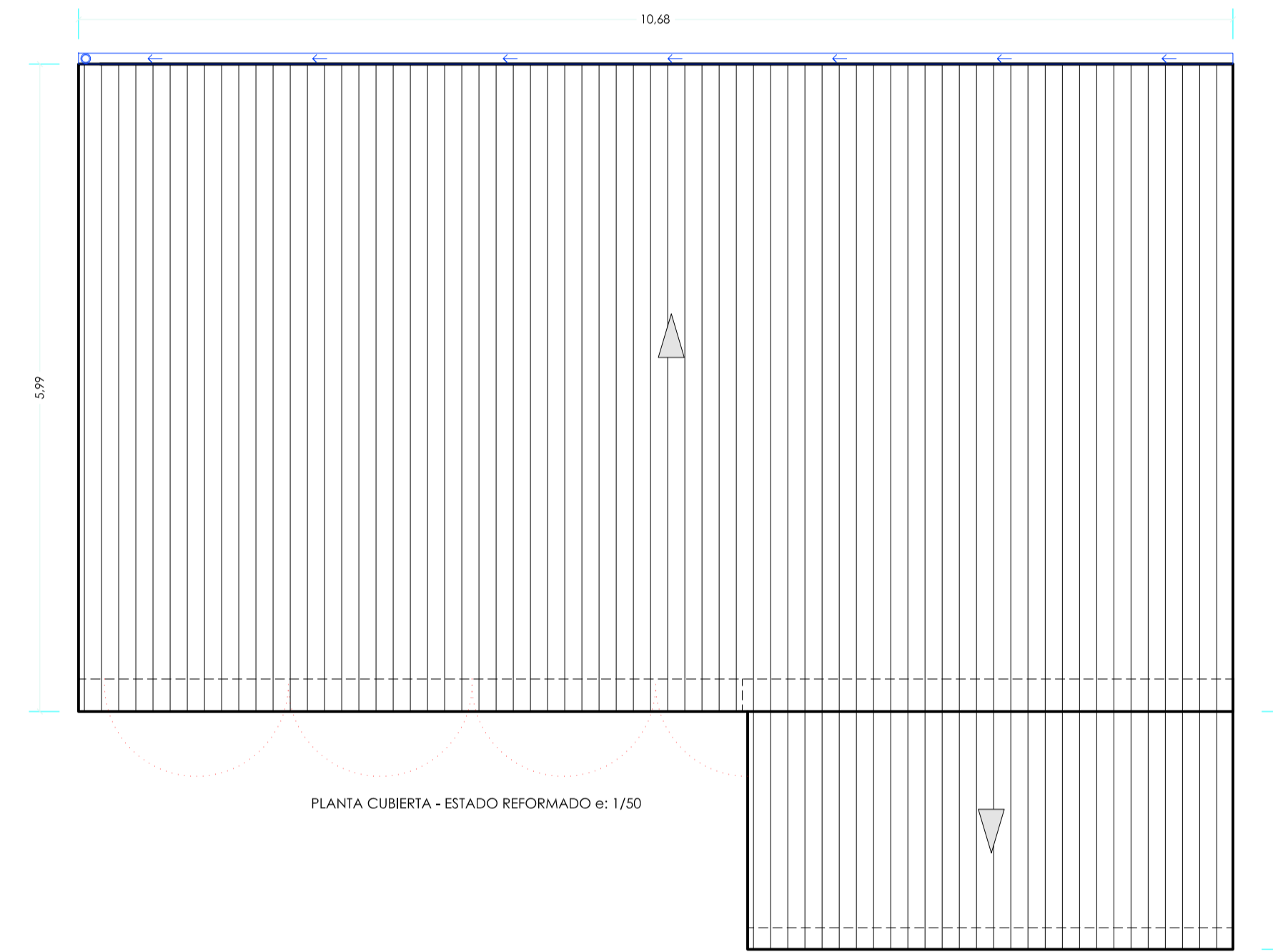
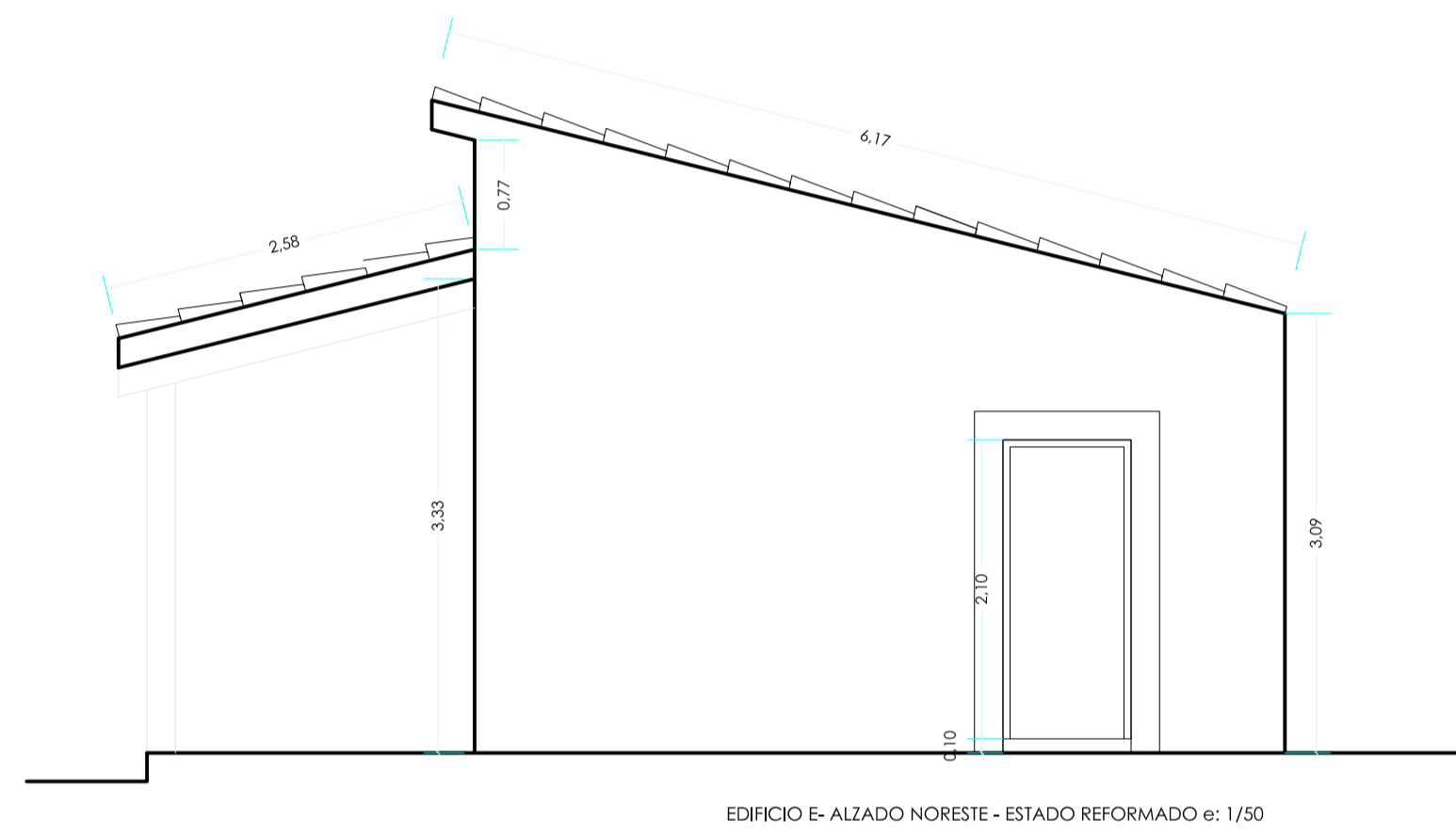
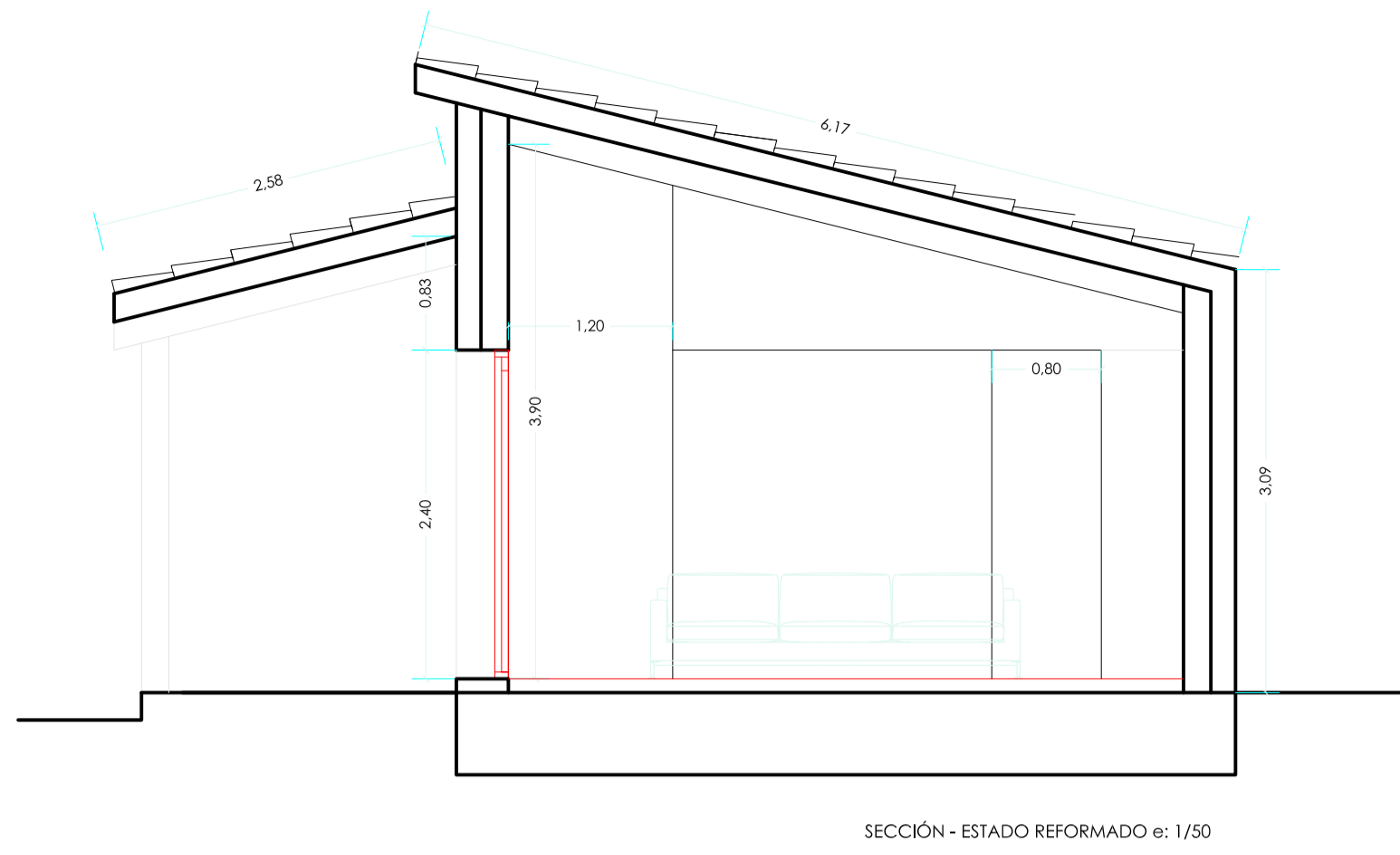
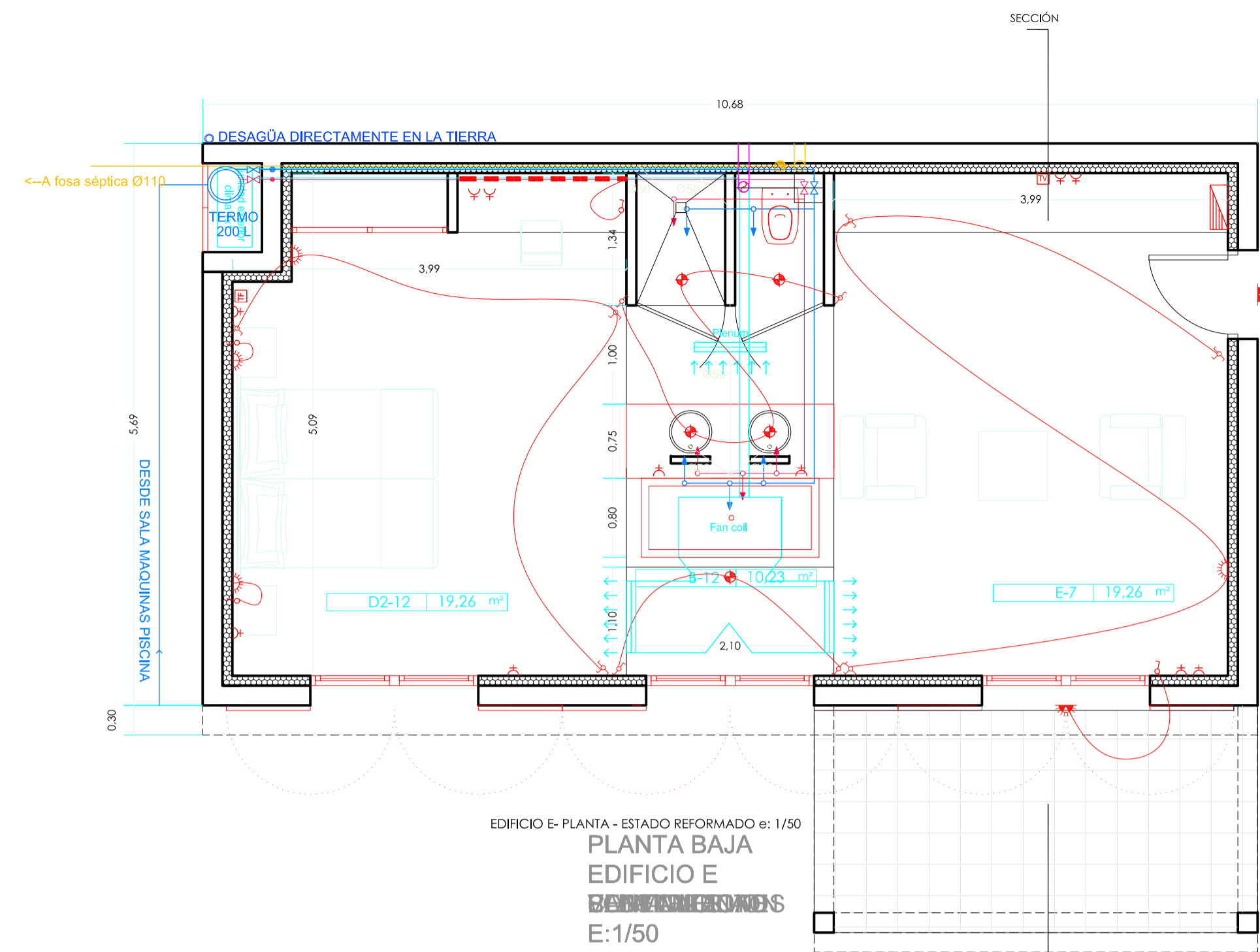

Prohibida la reproducción total o parcial, sea por el medio que sea sin permiso expreso del autor. Las obras no podrán iniciarse en tanto no se dispongan de las perceptivas licencias municipales de obras. Las medias deberán ser verificadas en obra.

DA DINÁMICA ARQUITECTOS <small>Creación & Gestión de Espacios</small>		C/CAN VALERO N°38, LOCAL 6, 07011 PALMA DE MALLORCA C.I.F. B-07/737380; TLF.: +34 971 296 190/WWW.DINAMICAARQUITECTOS.ES		B+E DISTRIBUCIONES 11
PROYECTO BÁSICO Y EJECUCIÓN REFORMA Y AMPL. DE VIVIENDA PARA AGROTURISMO POLÍGONO 1, PARCELAS 143-182-183, PORRERES.		PLANO: ESTADO REFORMADO. EDIFICIO E-PLANTAS,SECCIONES,ALZADOS ARQUITECTO: Raúl Amer Cárdenas. Colegiado nº: 605.387 C.O.A.I.B.		
		NOV 2016	A1 1/50	